

**14 Mayıs 2023**

**CUMHURBAŞKANI SEÇİMİ VE  
28.DÖNEM MİLLETVEKİLİ GENEL SEÇİMİ  
SANDIK MÜŞAHİDİ EĞİTİMİ**

**Cumhurbaşkanı Seçiminin 2. Tura Kalması Halinde  
(28 Mayıs 2023)**



# SANDIK MÜŞAHİDİ EĞİTİM İÇERİĞİ

Seçim  
Hepimizin

01

OY VE ÖTESİ  
KİMDİR?

02

SEÇİM GÜNÜ  
ÖNCESİ VE OY  
VERME SÜREÇLERİ

03

OY SAYIM  
SÜREÇLERİ





## OY VE ÖTESİ BİR DERNEKTİR

Bireylerin toplumsal geleceğe katkılarını güçlendirmek için çalışır.

Yasal yönetmeliklere tabi bir tüzel kişiliktir, bu doğrultuda tüm faaliyetleri denetlenir ve kayıt altındadır.



OY VE ÖTESİ



## OY VE ÖTESİ KAPSAYICIDIR

Toplumsal dayanışmayı, hukukun üstünlüğünü, çok sesliliği, eşitliği savunan her bireye kapısı açıktır.

Yasal çerçevelerde belirlenmiş olan sivil irade, özgürlük ve hakları teşvik eder.



OY VE ÖTESİ



## OY VE ÖTESİ BİR DURUŞTUR

Dayanışma içerisinde, şeffaf, adil, saygılı ve başarılı bir toplumu savunur.

Tüm çalışma ve iletişiminde bu duruşu korumaya özen gösterir.



OY VE ÖTESİ



## OY VE ÖTESİ ŞEFFAFTIR

Yaptığı tüm çalışma ve raporlar kamuoyuna açıktır.

18 yaşını doldurmuş tüm Türkiye Cumhuriyeti vatandaşlarını çalışmalarına doğrudan katılmaya davet eder.



OY VE ÖTESİ



## OY VE ÖTESİ SİVİL İNİSİYATİFTİR

Gücünü, varlığını, faydasını yaşadığı topluma katkı vermek isteyen gönüllüleriyle sağlar.

Gönüllülük prensibiyle çalışır; ticari ve siyasi hiçbir bağı yoktur.



OY VE ÖTESİ



## OY VE ÖTESİ SEÇİM SÜRECİNE BİLGİ VE GÜVEN KATAR

Katılımcı demokrasinin en ölçülebilir göstergesi olan seçimlere katılımı destekler.

Bilgilendirme, eğitim, gönüllü organizasyonu, veri doğrulama faaliyetleriyle sivil toplumun katılımcı demokrasiyi güçlendirmesi için çalışır.



OY VE ÖTESİ



# SAHADAYIZ!

Seçim  
Hepimizin

HEDEFİMİZ  
HER SANDIKTA  
GÖNÜLLÜLERİMİZ  
İLE OLMAK

TÜRKİYE'NİN  
HER YERİNDE  
200.000 ÜZERİNDE  
İNSANA YÜZYÜZE  
EĞİTİM VERMEK

SEÇİM GECESİ YENİ  
UYGULAMAMIZ İLE  
TÜM SANDIKLARDAN  
SEÇİM SANDIK  
TUTANAKLARININ  
GÖRÜNTÜLERİNİ  
TOPLAMAK.



OY VE ÖTESİ

#DEMOKRASİDENTARAFIZ

# BİLGİMİZ & TUTUMUMUZ



# TUTUMUMUZ

İlk andan itibaren

## EMPATİK

## SEMPATİK

## BARİŞÇİL



OY VE ÖTESİ

POZİTİF

GÜLÜMSEYEN

ÖZGÜVENLİ

HERKESE İSMİYLE,  
NEZAKETLE HİTAP EDEN

MÜTEVAZİ

SANDIK KURULU İLE İYİ  
İLETİŞİM KURAN

UZLAŞTIRICI

BİLGİLİ

DANIŞAN &  
DESTEK ALAN

HUKUK VE  
DEMOKRASİDEN  
TARAF

YARDIMCI

KIYAFET

NAZİK & SAYGILI

İZİN İSTEYEN

**davranırız.**



# OY VE ÖTESİ'NDE GÖNÜLLÜLÜK



Oy ve Ötesi eğitimleri, içeriğini seçim süreci ve işleyişinin yasal zeminini belirleyen **298 no'lu seçim kanunu ve 135 no'lu genelgeden** alır.

Oy ve Ötesi eğitimleri, gönüllüleri sürecin doğru işlemesi için gerekli **bilgi** ve **prensiplerle** donatır.

Ancak, yasa ve genelgenin açıkça tanımlayamadığı ve net bir çözüm öneremediği durumlara, bizim eğitimlerimiz de net bir cevap üretemeyebilir.

Gönüllülerimiz bu durumlarda temel bilgiler çerçevesinde ve sürecin akışına katkı sağlayacak şekilde **inisiyatif** kullanmaları gerekebileceğini bilmelidir.



# SANDIK MÜŞAHİDİ

Seçim  
Hepimizin



## 298 SAYILI SEÇİM KANUNU, MADDE 25

“Sandık başı işlemlerini takip etmek üzere, siyasi partiler ve bağımsız adaylar müşahit gönderebilirler.”  
298 s. Kanun madde 25/1  
(Genelge 135, M. 19/1)



OY VE ÖTESİ



# SANDIK MÜŞAHİDİ

Seçim  
Hepimizin

## MÜŞAHİTLERİN GÖREVLERİ

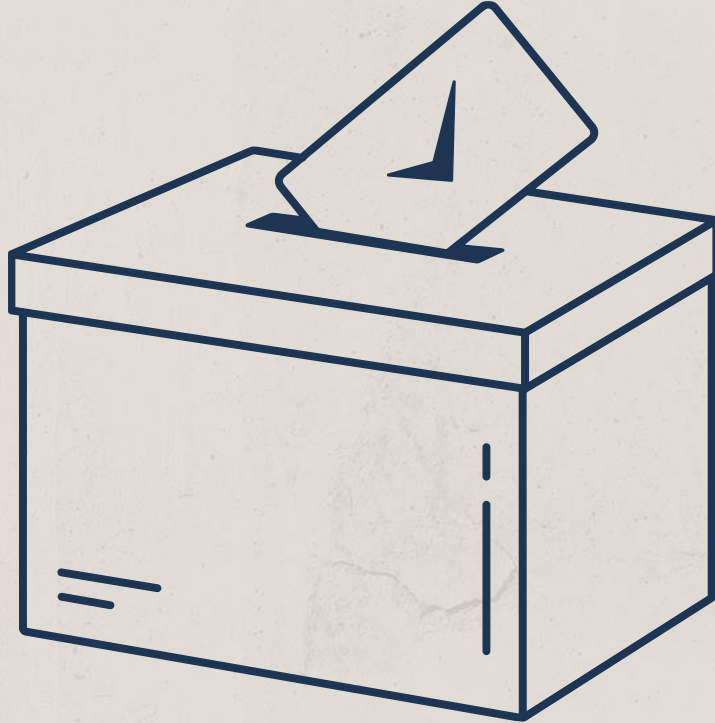

Seçim ve sayım sürecini gözlemler.

Gerekli hallerde sözlü ve yazılı **şikayet** mekanizmalarını kullanır.

Alabiliyorsa Sandık Sonuç Tutanağının ıslak imzalı bir nüshasını alır ve Oy ve Ötesi Bina sorumlusuna ya da kargo yoluyla İl/İlçe sorumlularına iletirler.

Oy ve Ötesi [secim.oyveotesi.org](http://secim.oyveotesi.org) sitesinden sandık sonuç tutanağının fotoğrafını çeker ve gönderir.



# SEÇİM GÜNÜ ÖNCESİ

oyveotesi.org

Seçim  
Hepimizin



Oy ve Ötesi'ne  
kaydınızı yapın.

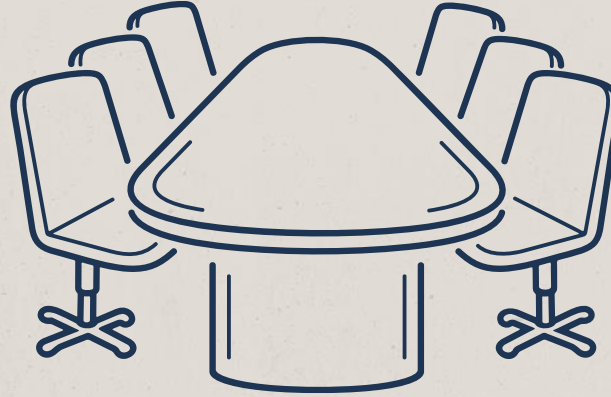

Bina Sorumlunuz ve diğer  
sandık müşahitleri ile **tanışma**  
**toplantısına** katılın, iletişim  
bilgilerini alın.



En az **3 arkadaşınızı**  
özellikle öncelikli  
bölgelerde Oy ve Ötesi  
gönüllülerine katın.



OY VE ÖTESİ

# SEÇİM GÜNÜ ÖNCESİ

Seçim  
Hepimizin

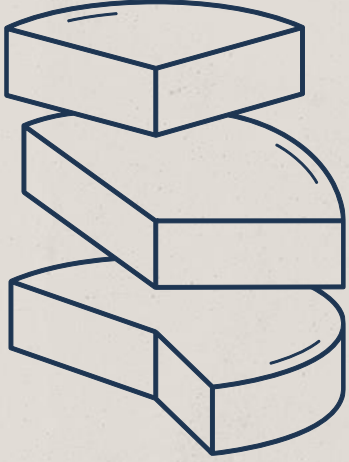

En az 1 Oy ve  
Ötesi eğitimine  
katılın.

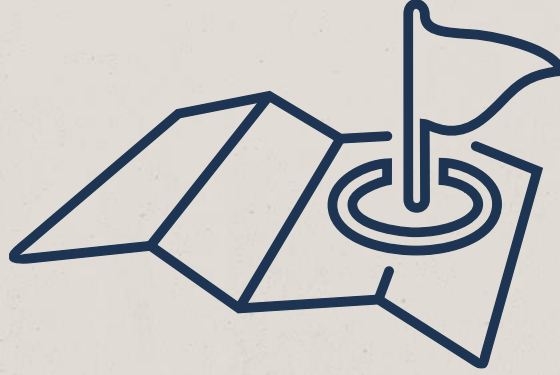

Görevli olduğunuz **okulu**  
**haritadan bulun.** Mümkünse  
önceden gidip görün.



Bağlı olduğunuz  
okulun **Whatsapp**  
grubuna katılın.





# SEÇİM GÜNÜ ÖNCESİ

Seçim  
Hepimizin

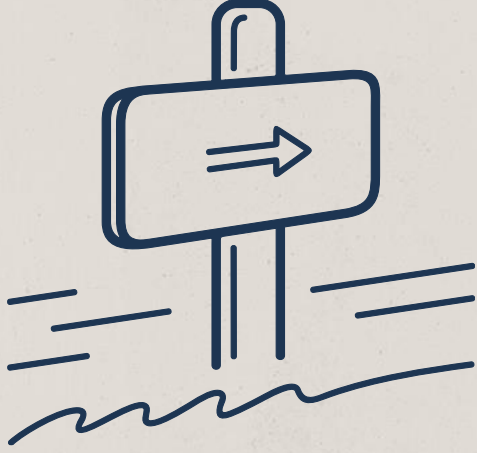

Seçim sabahı okula ulaşımınızı organize edin. **Mümkünse ekibinizle.**



**Sandık Müşahidi El Kitabınızı ve 135 no'lu Genelge'yi çantanıza koyun.**



Seçim günü lazım olabilecekleri bir gün önceden **hazırlayın.**



# UNUTMAYIN



- Müşahit Kartınız
- Nüfus Cüzdanınız
- Seçmen Kağıdınız
- İlaçlarınız
- Telefon Şarjı/Powerbank
- Gıda ve İçecek
- Kağıt, Kalem
- Karbon Kağıdı
- 135 no'lu Genelge
- Sandık Müşahidi El Kitabı

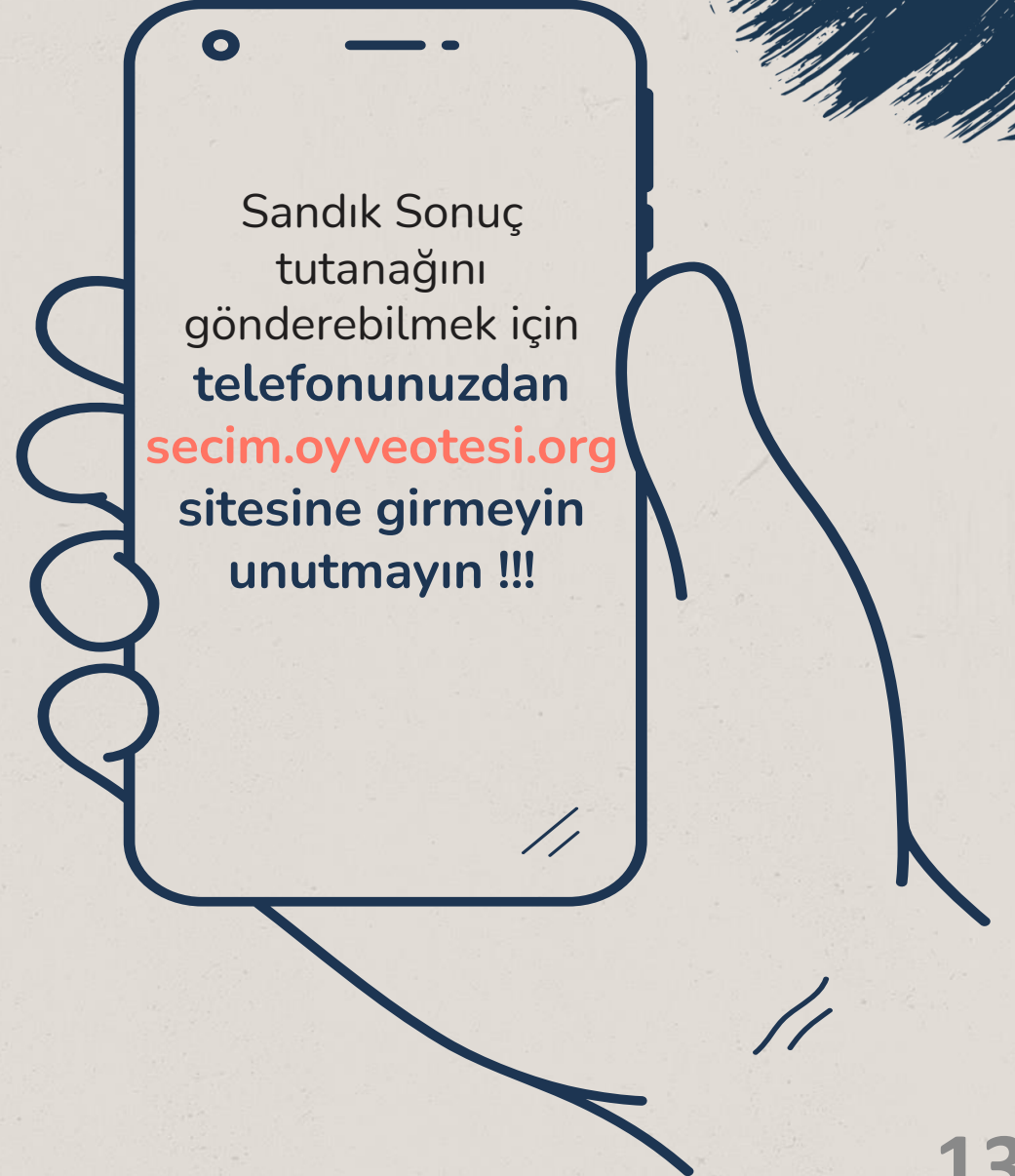

# TUTANAK GÖNDERME

[secim.oyveotesi.org](http://secim.oyveotesi.org)

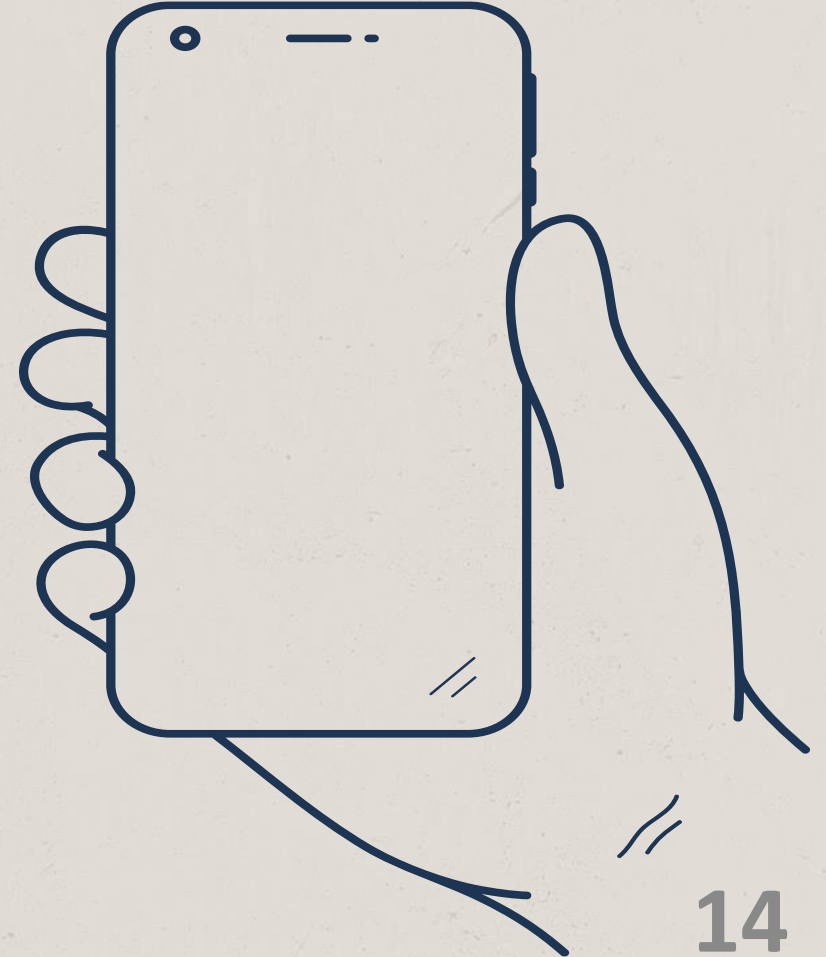



# SEÇİM GÜNÜ ÖNCESİ

Seçim  
Hepimizin



Görevinize **uygun ve rahat** kıyafetlerinize karar verin.

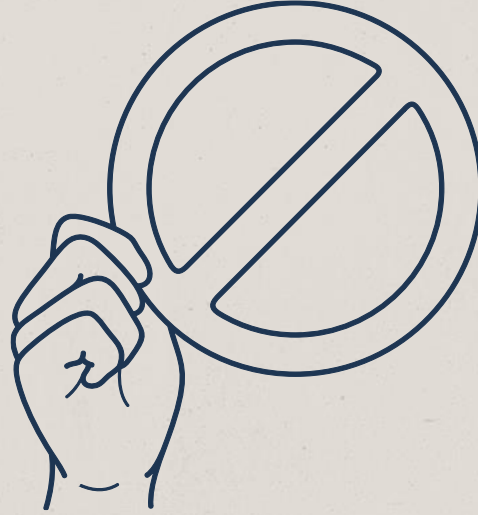

Kıyafetlerinizde herhangi bir parti ya da oluşuma ait bir simge olmadığından emin olun.

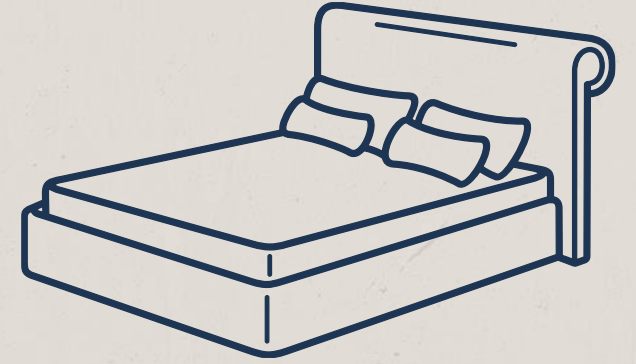

Erken yatın.  
Yarın yorucu ama güzel bir gün olacak.



# SEÇİM GÜNÜ SABAHI

Seçim  
Hepimizin



En geç **06:45**'te  
okulunuzda hazır olun.



Oy ve Ötesi, müşahit  
kartınızın size ulaşması  
için gerekli koordinasyonu  
sağlayacaktır.



En geç **07:00**'da  
sorumlu olduğunuz  
sandığın bulunduğu  
sınıfta olun.



OY VE ÖTESİ

# SEÇİM GÜNÜ SABAHI

Seçim  
Hepimizin





# DEPREM BÖLGESİ

Seçim  
Hepimizin

## DEPREM BÖLGESİNDE SANDIK YERLERİ

6 Şubat 2023 tarihinde meydana gelen depremler dolayısıyla genel hayata etkili **afet bölgesi** olarak kabul edilen yerlerde sandığın konulacağı uygun yer, ilçe seçim kurulunca belirlenir. **(Genelge 135, M.13/4)**

Sandıkların **açık yerlere konulması** durumunda saçağı, sahanlığı, sundurması bulunan yerler üstün tutulur. **(Genelge 135, M. 13/3)**

6 Şubat 2023 tarihinde meydana gelen depremler dolayısıyla genel hayata etkili afet bölgesi olarak kabul edilen yerlerde **sandık yerleri her türlü yayın araçlarından yararlanılarak vatandaşlara duyurulur.** **(Genelge 135, M.17/4)**

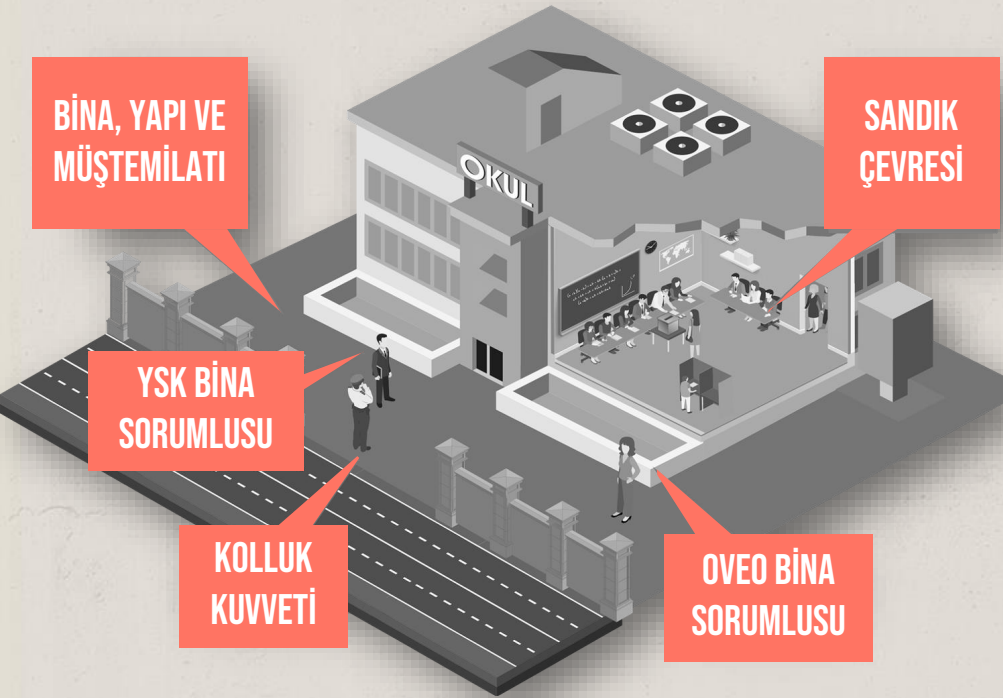

OY VE ÖTESİ

# DEPREM BÖLGESİ

Seçim  
Hepimizin



## AFET BÖLGESİ OLARAK KABUL EDİLEN YERLER

1. Adana
2. Adıyaman
3. Diyarbakır
4. Gaziantep
5. Hatay
6. Kahramanmaraş
7. Kilis
8. Malatya
9. Osmaniye
10. Şanlıurfa
11. Elazığ
12. Sivas'ın Gürün ilçesi
13. Bingöl
14. Kayseri
15. Mardin
16. Tunceli
17. Niğde
18. Batman



OY VE ÖTESİ

# SEÇİM GÜNÜ SABAHİ

Seçim  
Hepimizin



Sınıftaki Sandık Başkanı  
ve diğer görevlilerle  
güler yüzle tanışın.



Tanışma sonrası şartlar uygunsa, ilk fırsatta Sandık  
Başkanı'na eğer ihtiyaçları olacak ise **kurulda görev  
alarak** onlara yardımcı olmak istediğinizi iletebilirsiniz.





# ÖNEMLİ HATIRLATMA



Seçim  
Hepimizin



**SIYASİ  
PARTİLER**



**KAMU  
GÖREVLİSİ**



**SANDIK  
BAŞKANI**

## SANDIK KURULUNUN OLUŞMASI

**1 Başkan, 1 Kamu Görevlisi Üye ve 5 adet siyasi partinin asıl ve yedek üyelerinden oluşur.**

Gelmeyen asıl üye yerine yedeklerden biri göreve çağrılır.



OY VE ÖTESİ



# ÖNEMLİ HATIRLATMA



Seçim  
Hepimizin

Seçimin başlayabilmesi için Sandık Kurulu üye sayısı Başkan dahil **EN AZ 4 kişi** olmalıdır.

## SANDIK KURULUNUN EKSİK KALMASI

Kurul için en az 4 kişi (başkan dahil) gereklidir.

Başkan, kurulun oluşumu için gerekli olan 3 üyeyi **önce yedeklerden** tamamlamaya çalışır, bu da mümkün olmazsa eksikleri o seçim bölgesinde **seçme yeterliliğine sahip, okur-yazar kimseler** arasından seçer.

**(Genelge 135, M.12/1)**



# ÖNEMLİ HATIRLATMA



Seçim  
Hepimizin

Başka bir sandıkta/okulda oy kullanacaksanız, Sandık Başkanı gün içerisinde oyunuzu kullanmanız için sandık başından ayrılmanıza **izin vermeyebilir**.

Başkanın bu konudaki teyidini almadan kurula girmeyin.

## SANDIK KURULUNUN EKSİK KALMASI

Kurul tamamlanamadığı takdirde, sabah 07:00'de sandık başında olursanız, sandık başkanının yetkisiyle kurula alınabilirsiniz.

**(Genelge 135, M.12)**

Bu nedenle, **en geç saat 07:00'da** sandık başında olmanız çok önemlidir.



# SANDIK KURULUNUN GÖREVLERİ

Seçim  
Hepimizin

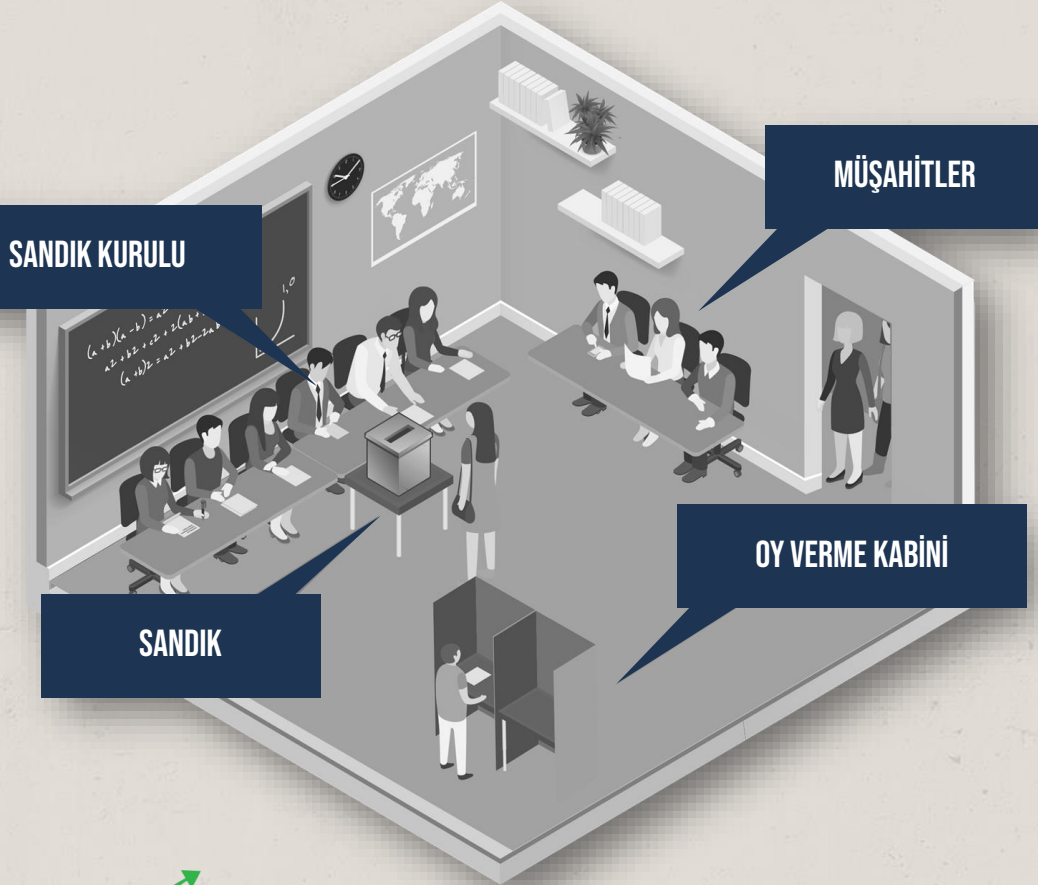

- Sandığa ait **zarflar** ve birleşik **oy pusulalarını** hazırlar.
- Sandığın konulacağı yer ile kapalı oy verme **yerini** belirler.
- Oy verme süresince **şikayetleri** inceleyerek karara bağlar.
- Seçimin düzenli geçebilmesi için gerekli tedbirleri alarak **oy verme işlerini yürütür**.
- Oyların **sayım ve dökümünü** yaparak, **sonuçlarını tutanağa geçirir**.
- Kendine seyyar sandık bağlı olan sandık kurulları, kendi sandığı ile **seyyar sandıkları** birleştirerek tümünün sayım ve dökümünü yaparak, sonuçlarını tutanağa geçirir.



OY VE ÖTESİ

# ÖNEMLİ HATIRLATMA



Seçim  
Hepimizin



## SANDIK KURULU TUTANAK DEFTERİ

Sandık Kurulu'nun yaptığı **tüm işlemlerin, tüm sayımların ve kararların kaydedildiği** defterdir.

Ayrıca, kurul tarafından reddedilen **şikayetler de** Sandık Kurulu Tutanak Defteri'ne işlenmelidir.

**(Genelge 135, M.51/2)**





# SANDIK GÜNÜ SÜREÇLER

TÜM TÜRKİYE'DE GEÇERLİDİR.

Seçim  
Hepimizin

SEÇİM GÜNÜ

07:00

08:00 – 17:00

17:00



HAZIRLIK

OY VERME

SAYIM  
DÖKÜM

SECIM.OYVEOTESI.ORG  
SİTESİNDEN SEÇİM SONUÇ  
TUTANAĞININ GÖNDERİLMESİ



OY VE ÖTESİ

# SEÇİM GÜNÜ

Seçim  
Hepimizin

SEÇİM GÜNÜ

07:00

08:00 – 17:00

17:00



- 01 Sandık Kurulu'nun sayılması, eksik varsa tamamlanması,
- 02 And içme,
- 03 Sandık Başkanı'nın torbayı ve içerisindeki mühürlü paket/keseyi açması,

İçerisinde zarf, pusula ve diğer malzemelerin bulunduğu paketlerin ilk kez sandık çevresinde **üyeler nezdinde açılması** gereklidir.

Aksi durumlarda tutanak tutulur ve **mutlaka Sandık Kurulu Tutanak Defterine işlenir.**

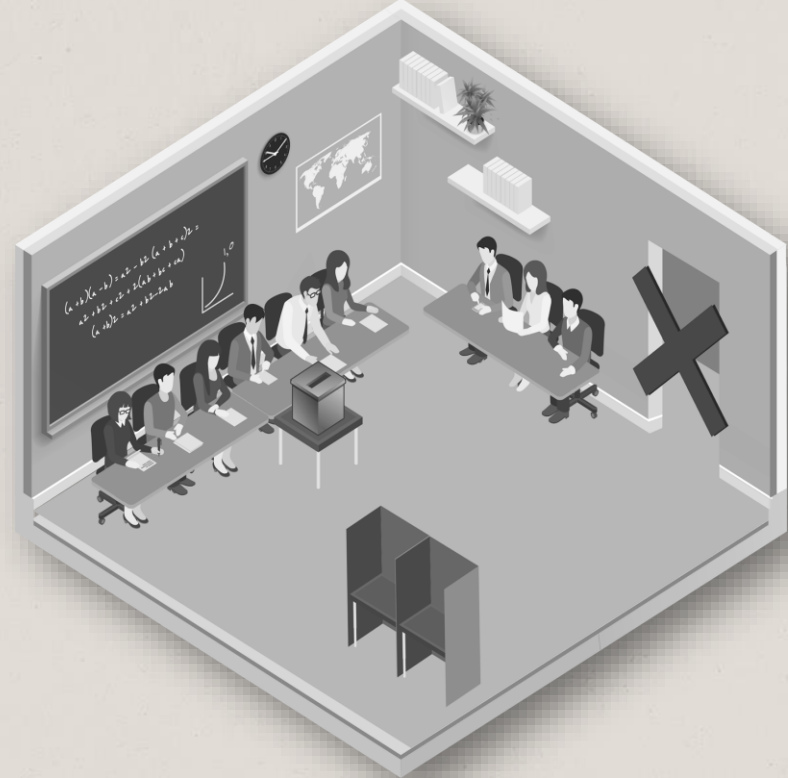

# SEÇİM GÜNÜ

Seçim  
Hepimizin

SEÇİM GÜNÜ

07:00

08:00 – 17:00

17:00



- 04 Sandığın içinin boş olduğu tespit edilerek belirlenen alana konulması ve kapağının kapatılarak sandık kurulu mührü ile mühürlenmesi
- 05 Kapalı oy verme kabininin belirlenen yere konulması,
- 06 Uyarı levhalarının asılması,
- 07 Sandık Kurulu mührü ve Evet / Tercih mührünün masa üstüne konulması,

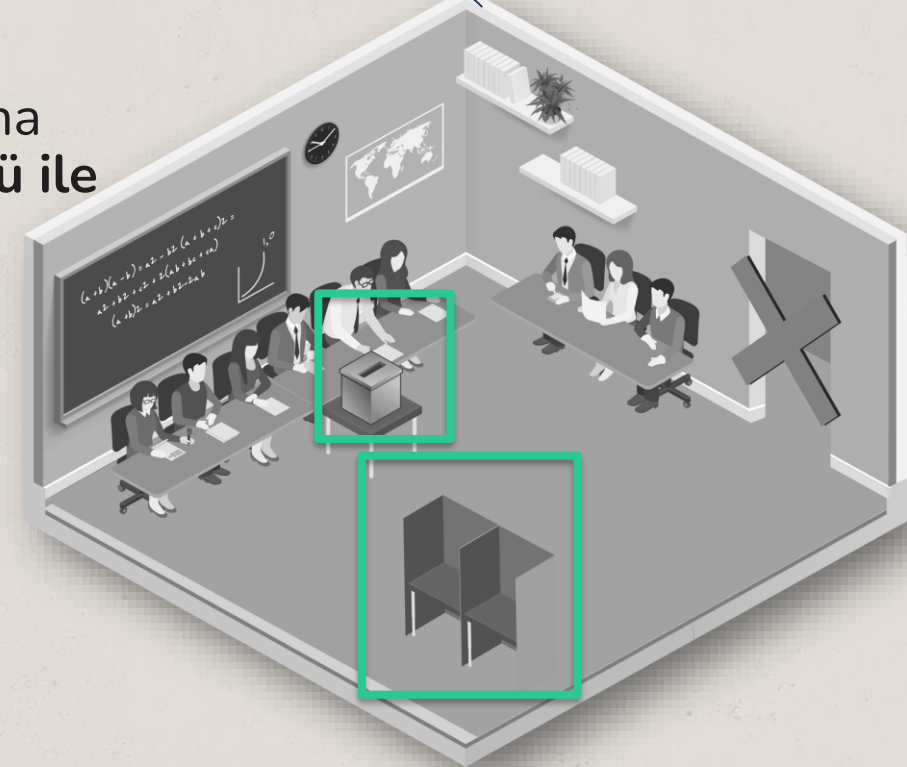

# SEÇİM GÜNÜ

SEÇİM GÜNÜ

07:00

08:00 – 17:00

17:00

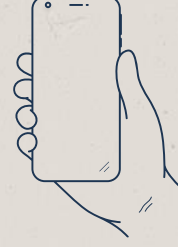

Seçim  
Hepimizin

SANDIK KURULU MÜHRÜ

FİLİGRANLI KAĞIT



## ÖNEMLİ HATIRLATMA



Birleşik oy pusulalarının arkasına sandık kurulu mührü basılması uygulaması devam etmektedir.



(Genelge 135, Md.21/2)

OY VE ÖTESİ

Y İTTİFAKI			Z İTTİFAKI		
A	B	C	D	E	F
A Partisi	B Partisi	C Partisi	D Partisi	E Partisi	F Partisi

8

Cumhurbaşkanı ve Milletvekili oy pusulalarının ayrı ayrı sayılması ve arkalarının mühürlenerek sayım sonuçlarıyla, pusulaların mühürlendiğinin sandık kurulu tutanak defterine işlenmesi,



# SAYIM

SEÇİM GÜNÜ

07:00

08:00 - 17:00

17:00



Seçim  
Hepimizin

09 Zarfların sayılması ve ön yüzlerinin mühürlenmesi,

10 Sayım sonuçlarıyla zarfların mühürlendiğinin tutanak defterine işlenmesi,

## ÖNEMLİ HATIRLATMA



Oy Zarflarına sandık kurulu mührü basılması uygulaması devam etmektedir.

(Genelge 135, Md.21)



OY VE ÖTESİ

\* İSK : İlçe Seçim Kurulu

YSK AMBLEMİ VE İSK\* MÜHRÜ



SANDIK KURULU MÜHRÜ

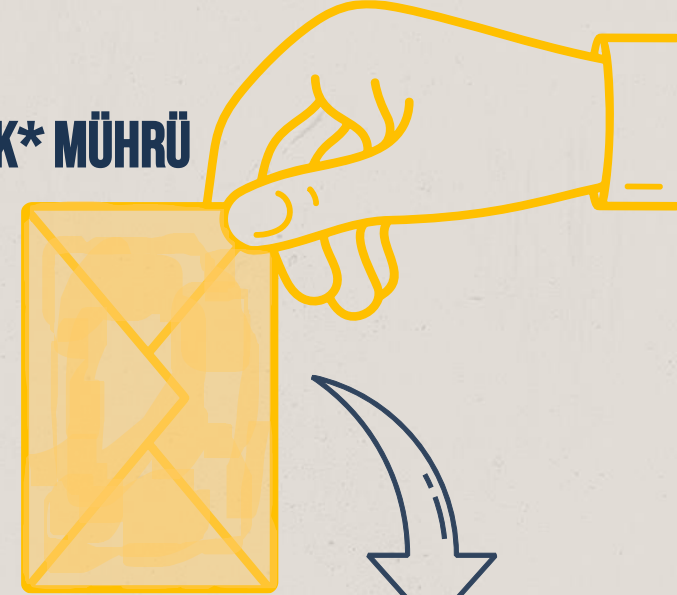

SARI RENKLİ ZARF

# SEÇİM GÜNÜ

Seçim  
Hepimizin

SEÇİM GÜNÜ

07:00

08:00 – 17:00

17:00



- 11** Zarf ve pusulaların masa üzerine düzgün bir şekilde konulması,
- 12** Seçmen listelerinin imza için hazırlanması,
- 13** Sandık Kurulu üyelerine görevlerinin tanımlanması,
- 14** Oy verme işleminin başlaması. (08:00)



# SEÇİM GÜNÜ

Seçim  
Hepimizin

SEÇİM GÜNÜ

07:00

08:00 – 17:00

17:00



**“HAZIRLIK BÖLÜMÜ”  
İLE İLGİLİ ÖNEMLİ  
HATIRLATMALAR**



OY VE ÖTESİ

# ÖNEMLİ HATIRLATMA



Seçim  
Hepimizin

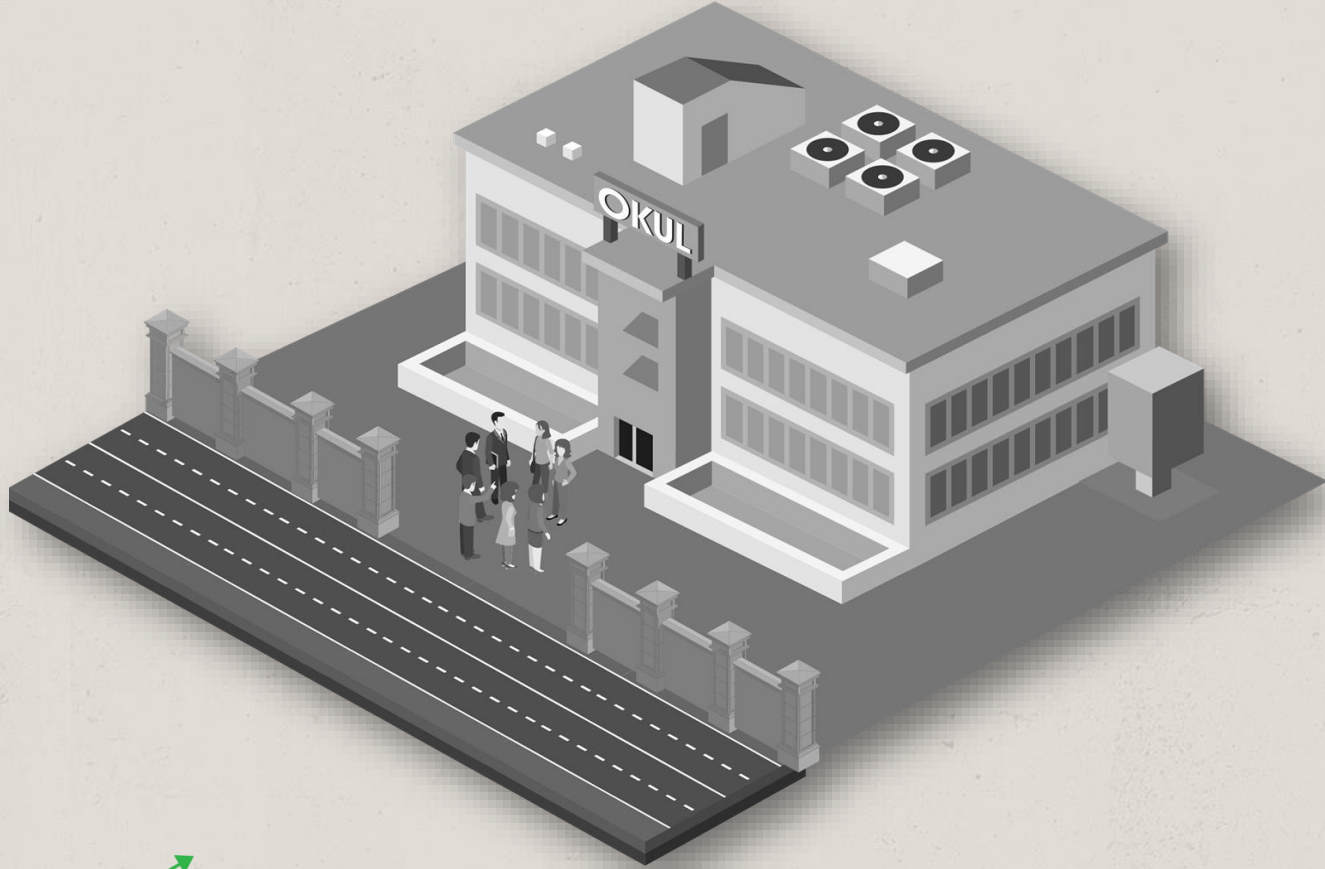

**06:45**



OY VE ÖTESİ



# ÖNEMLİ HATIRLATMA



Seçim  
Hepimizin

## OVEO BİNA SORUMLUSU'NUN GELMEMESİ

OveO Çağrı Hattını arayın,  
(Seçim öncesi telefon numaraları duyurulacaktır.)

Okuldaki diğer OveO gönüllüleriyle buluşup aranızdan  
bir kişiyi **Bina Sorumlusu** olarak **belirleyin**,

Aldığınız eğitime uygun olarak seçim sürecini  
gözlemlemeye **devam** edin,

Gerekli hallerde **ilçe sorumlunuza ulaşip** taleplerinizi  
iletin, **yardım isteyin**.

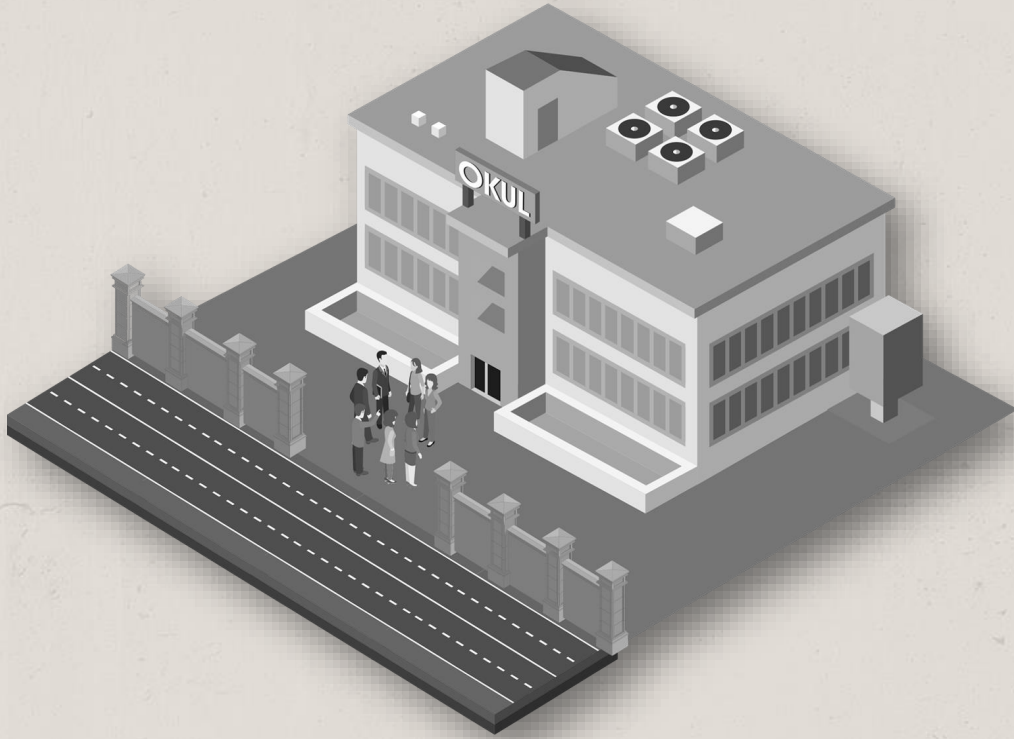

OY VE ÖTESİ

# ÖNEMLİ HATIRLATMA



Seçim  
Hepimizin

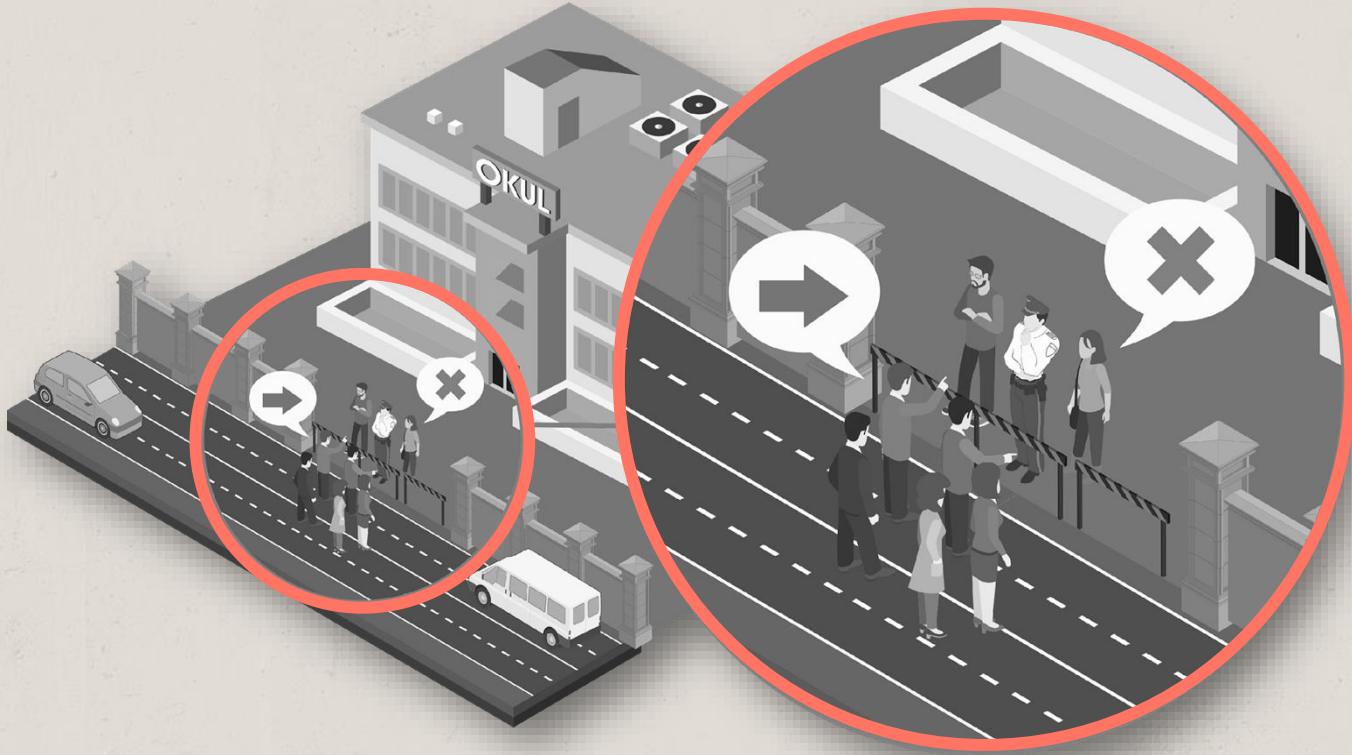

## BİNAYA ALINMAMA

- Görevliye müşahit kartınızı gösterin.
- Okula girmek yasal hakkınızdır.

(Genelge 135, M.19/1)

- Bina sorumlusu, ilçe sorumlusu veya avukat **desteği** alın.
- Daima **sakin** ve **uzlaşmacı** tavrınızı koruyun.



OY VE ÖTESİ

# ÖNEMLİ HATIRLATMA



Seçim  
Hepimizin

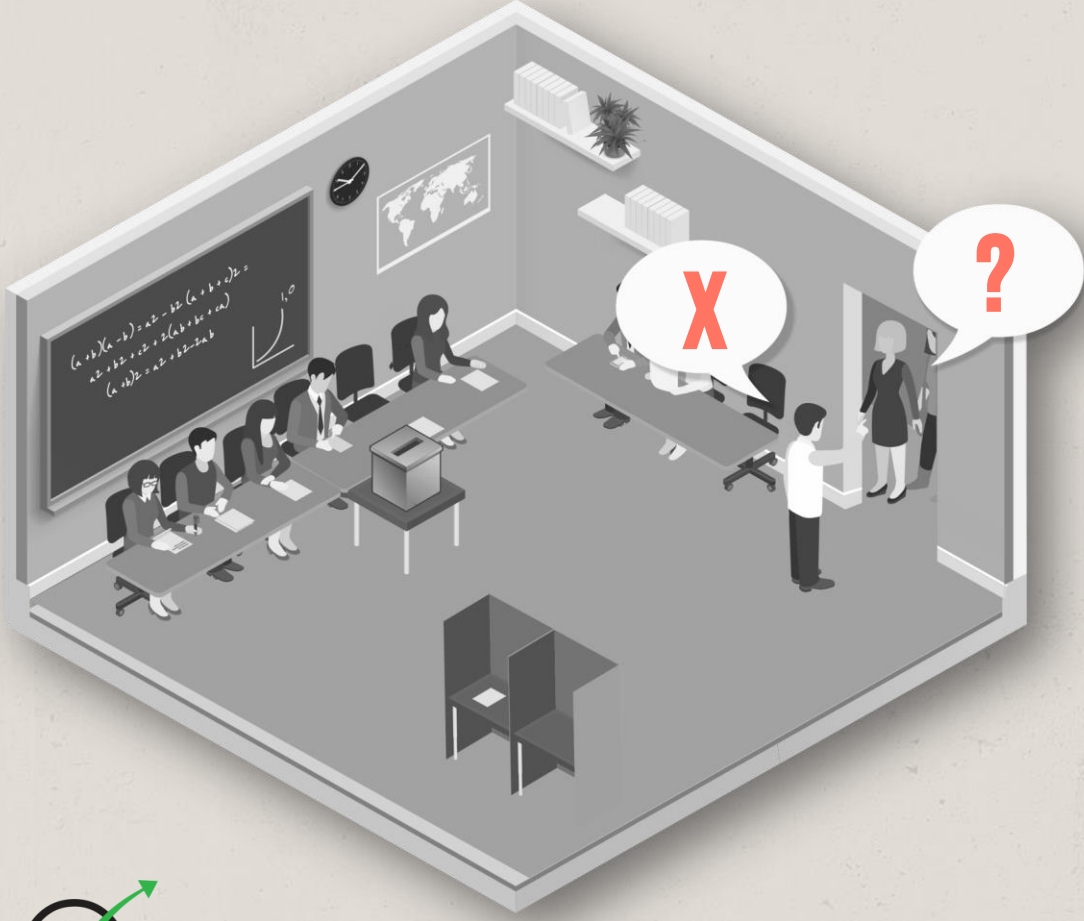

## SINIFA ALINMAMA

- Sandık Başkanı'na **müşahit kartınızı** gösterin.
- Sınıf içerisinde bulunmak yasal hakkınızdır.  
(Genelge 135, M.19/1)
- Bina sorumlusu, ilçe sorumlusu veya avukat **desteği** alın.
- Daima **sakin** ve **uzlaşmacı** tavrınızı koruyun.



OY VE ÖTESİ



# ÖNEMLİ HATIRLATMA



Seçim  
Hepimizin

## TÜM GÖREVLİLERİN YETKİ BELGELERİNİ İBRAZ ETMESİ

- Nüfus Kağıdı
- Müşahit Kartı
- 142 No'lu Belge \*

\* Sandık kurulu başkan ve üyeleri ile bina sorumlularının, seçimin güvenliğini sağlamakla görevli kolluk güçlerinin ve ilçe seçim kurulu tarafından sandık kurulu başkan ve üyelerini görev yerine ulaştırmak için **görevlendirilmiş kişilerin oy kullanma haklarının bulunduğu dair belgedir.**

(Genelge 135, Md.8/2-ı)

Oy kullanmadan önce 142 no'lu belge sandık kuruluna verilir ve geri alınamaz.

(Genelge 135, Md. 33/4)



OY VE ÖTESİ



# ÖNEMLİ HATIRLATMA



Seçim  
Hepimizin



**GEREKEN DURUMLARDA BİRDEN FAZLA  
SANDIKTA MÜŞAHİTLİK YAPMA İHTİMALİ  
OLABİLİR.**

**GÖREV ALACAĞINIZ SANDIK KONUSUNDA  
BİNA SORUMLUNUZ YÖNLENDİRME  
YAPACAKTIR.**



OY VE ÖTESİ

# ÖNEMLİ HATIRLATMA



Seçim  
Hepimizin

## SEÇİM TORBASI İLK AÇILDIĞINDA



Sandık kurulu, oy pusulası paketlerinin üzerinde YSK mührü ile numarası ve zarfların üzerinde YSK amblemi ile İlçe Seçim Kurulu mührü dışında bir işaret olmadığını, pusula ve zarfların filigranlı kağıttan üretildiğini, yırtık olmadıklarını ve bütün zarfların boş olduğunu **kontrol etmeli**, bunun **dışında bir durum** varsa sandık kurulu **tutanak defterine işlenmelidir**.

Seçim **malzemeleri yetersiz** sayıda ise Sandık Başkanı, YSK Bina Sorumlusu ve gerekirse **İlçe Seçim Kurulu** ile bağlantıya geçer. Ancak eksik olan zarf ya da pusula ise **yan sınıftan** tamamlama yoluna gidilebilir.

Sayım Döküm Cetveli (Çetele) ve/veya Seçim Sonuç Tutanağı'nın **imzalı ve/veya işaretlenmiş gelmesi** halinde İlçe Seçim Kurulu'ndan **yenileri** istenir ve bu durum sandık kurulu **tutanak defterine işlenir**.



# ÖNEMLİ HATIRLATMA



Seçim  
Hepimizin

## ŞİKAYET VE İTİRAZ NEDİR ?

Sandık Kurulu Başkanlarının ve Kurulun yaptıkları işlemlerin, aldıkları tedbirlerin kanunlara aykırı olduğunun tespit edilmesi durumunda;

**SANDIK KURULU'NA BAŞVURARAK DURUMUN BİLDİRİLMESİNE ŞİKAYET,**

**İLÇE SEÇİM KURULU'NA BAŞVURARAK DURUMUN BİLDİRİLMESİNE İSE İTİRAZ DENİLİR.**





# ŞİKAYET DİLEKÇESİ

Dilekçe Örneği A4 Kağıdı ve Karbon Kağıdınızı Yanınıza Almayı Unutmayın!

Tüm şikayet dilekçeleri **2 nüsha** olarak hazırlanır ve bir nüshası Sandık Kurulu'na, bir nüshası da (gün sonunda) Oy ve Ötesi Bina Sorumlusu'na **teslim** edilir.



OY VE ÖTESİ

Seçim  
Hepimizin

## SANDIK İŞLEMLERİNE KARŞI ŞİKAYET DİLEKÇESİ

Üsküdar İlçe Seçim Kurulu  
2345 numaralı Sandık Kurulu Başkanlığına

14 Mayıs 2023

**Konu:** Geçersiz Oy Pusulası Hakkında Şikayet

**Açıklamalar:** Kurulunuzun, oy sayımı sırasında X partisine ait geçerli oy pusulası geçersiz sayılmıştır, Bu Uygulama usule, yasaya, YSK karar ve genelgelerine aykırıdır.

Bu nedenle yapılan işleme karşı şikayetimi sunuyorum. İşlemin düzeltilerek hukuka aykırılığın, giderilmesini dilerim.

Saygılarımla,

Adı – Soyadı: İsim Soyad  
TC Kimlik No. XXXXXXXXXXXXX  
Müşahidi Olunan Parti: X Partisi

İmzası

Adres: XXXXXXXXXXX XXXXXXX XXX

Sandık Kurulu Başkanı  
Adı – Soyadı: İsim Soyad  
TC Kimlik No: XXXXXXXXXXXXX

Tanık  
Adı – Soyadı: İsim Soyad  
TC Kimlik No: XXXXXXXXXXXXX

Tanık  
Adı – Soyadı: İsim Soyad  
TC Kimlik No: XXXXXXXXXXXXX





# ÖNEMLİ HATIRLATMA

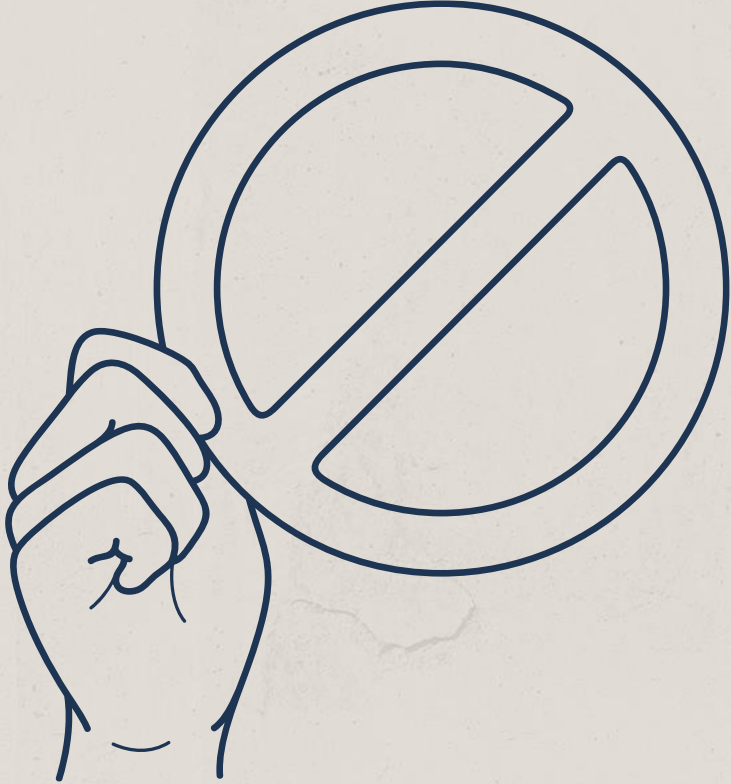

## ŞİKAYET DİLEKÇESİNİN REDDEDİLMESİ

Müşahitlerin yazdığı dilekçelerin Sandık Başkanı tarafından reddedilmesi halinde gönüllü avukatlarımızdan destek alınız.



# SEÇİM GÜNÜ

SEÇİM GÜNÜ

07:00

08:00 - 17:00

17:00



Seçim  
Hepimizin



Sıradaki bir seçmen sınıfa **davet** edilir.



Seçmenin **kimliği** istenir.



Seçmenin, **seçmen listesinde** olup olmadığı **kontrol** edilir.

## ÖNEMLİ HATIRLATMA !

Seçmenin kimliği ile seçmen listesindeki ismi kontrol edilmeden **kesinlikle** oy kullandırma aşamasına geçilmemelidir.

Seçmen **imzası** mutlaka **oy kullandıktan sonra** alınmalıdır.



OY VE ÖTESİ

# SEÇİM GÜNÜ

Seçim  
Hepimizin

SEÇİM GÜNÜ

07:00

08:00 - 17:00

17:00

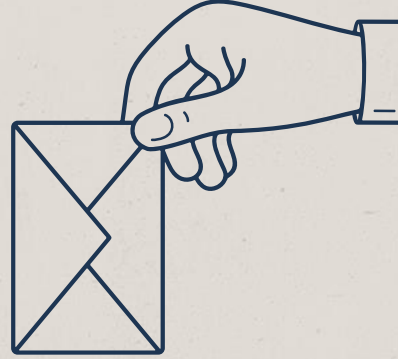

Seçmenden çanta, cep telefonu, fotoğraf makinesi vb. eşyalarını kurul masasına bırakması istenir.  
**(Genelge 135, Md.13/7)**



OY VE ÖTESİ

**2 adet boş oy pusulası**  
(Cumhurbaşkanlığı ve Milletvekili için 2 ayrı oy pusulası **katlanmadan** açık bir şekilde) ,  
**1 zarf** ve Tercih/Evet **mührü** seçmene teslim edilir.

Seçmen oyunu **kapalı kabinde** kullanır.  
(Her **2 oy pusulası da aynı zarf** içine konmalıdır)

# SEÇİM GÜNÜ

Seçim  
Hepimizin

SEÇİM GÜNÜ

07:00

08:00 - 17:00

17:00

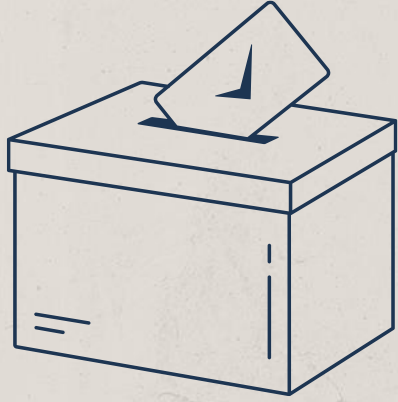

Seçmen oyunu **kurul önünde** sandığın içine atar.

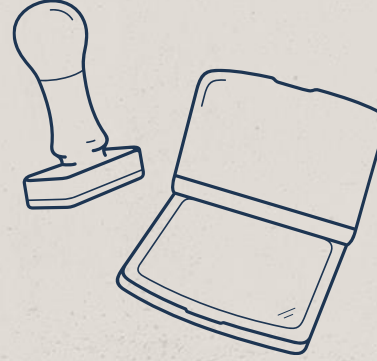

Tercih/Evet mührünün oy kullanımı sonrasında sandık kuruluna **geri** verilmesi zorunludur.



Seçmen listede isminin karşısını **imzalar**.  
(**Parmak** basar)



OY VE ÖTESİ



# SEÇİM GÜNÜ

Seçim  
Hepimizin

SEÇİM GÜNÜ

07:00

08:00 – 17:00

17:00



Seçmenin kimliği **iade** edilir.

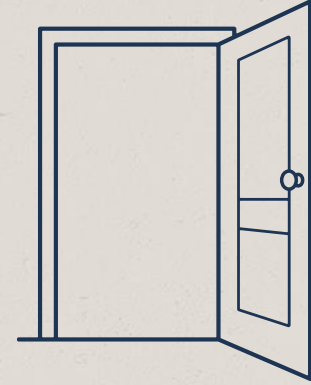

Seçmen sandık çevresini **terk eder**.  
(Seçmenler sandık çevresinde  
kalmaz.)  
(Genelge 135, M. 24/2)



OY VE ÖTESİ

# SEÇİM GÜNÜ

Seçim  
Hepimizin

SEÇİM GÜNÜ

07:00

08:00 – 17:00

17:00



**“OY VERME SÜRECİ”  
İLE İLGİLİ ÖNEMLİ  
HATIRLATMALAR**



OY VE ÖTESİ

# ÖNEMLİ HATIRLATMA



Seçim  
Hepimizin

## SEÇMEN KİMLİĞİNİN TESPİTİ

Kimlik tespiti, Türkiye Cumhuriyeti kimlik numarasını (TCKN) taşıyan, seçmenin kimliğini tereddütsüz ortaya koyan, fotoğraflı, resmi nitelikteki belgeler ile yapılır.

Seçmen Bilgi Kağıdı tek başına kimlik tespiti için yeterli değildir.

TÜRKİYE CUMHURİYETİ KİMLİK KARTI

TC Kimlik No:  
XXXXXXXXXX

Soyadı/Surname  
XXXXXXXXXX

Adı/Name  
XXXXXXXXXX

Doğum Tarihi  
XXXXXXXXXX

Seri No:  
XXXXXXXXXX

Uyruğu:  
**TC/TUR**

İmzası:



T.C. YÜKSEK SEÇİM KURULU SEÇMEN BİLGİ K

SEÇMEN KİMLİK BİLGİLERİ		SE
T.C. KİMLİK NO		İL
ADI	:	İLÇE
SOYADI	:	MUHTARLIK ADI
ALDIĞI İLK SOYADI	:	CADDE / SOKAK / KÜME A
BABA ADI	:	KAPI NO
ANA ADI	:	
DOĞUM TARİHİ	:	CİNSİYETİ : K
DOĞUM YERİ	:	12/09/2010 TA
NÜFUSA KAYITLI OLDUĞU İL	:	SANDIK YERİ : PR.C
NÜFUSA KAYITLI OLDUĞU İLÇE	:	SANDIK NO : 2172

Kimlik belirlemede belge olarak kullanılmaz

SEÇMEN KARTI DÖKÜM TARİHİ: 21/07/2010

İLÇE SEÇİM KURULU BAŞ



# ÖNEMLİ HATIRLATMA



Seçim  
Hepimizin

## SEÇMEN KİMLİK TESPİTİNDE KULLANILACAK RESMİ BELGELER

- Nüfus Cüzdanı,
- TC Kimlik Kartı,
- Geçici Kimlik Belgesi,
- Resmi Dairelerce Verilen Soğuk Damgalı Kimlik Kartı,
- Pasaport,
- Evlenme Cüzdanı,
- Askerlik Belgesi,
- Sürücü Belgesi,
- Hakim/Savcılar/Yüksek Yargı Organı mensuplarına verilen mesleki kimlik kartı,
- Avukat, Noter ve Askeri kimlik kartları.



Belediyeler ile köy veya mahalle muhtarlarınca düzenlenip onaylanan kimlik belgeleri seçmenin kimliğinin tespitinde **geçerli değildir.**

(Genelge 135, M. 27/2)



Üzerinde **Türkiye Cumhuriyeti kimlik numarası olmayan** fotoğraflı ve resmi bir kimlik belgesi ibraz eden seçmenin oy kullanabilmesi için, bu belgelerin **yanında** ayrıca **seçmen bilgi kâğıdını veya** nüfus müdürlüklerince verilmiş **nüfus kayıt örneğini** ibraz etmesi şarttır.

(Genelge 135, M. 27/3)





# ÖNEMLİ HATIRLATMA



Seçim  
Hepimizin

## SEÇMENİN BİR BAŞKASI ADINA OY KULLANMAYA ÇALIŞMASI

- Sandık Başkanı **uyarılır**,
- Kurul durumu **inceler**,
- **Gerekli görülmesi** halinde Başkan tarafından **kolluk kuvveti** sandık çevresine çağrılır,
- **Tutanak** tutulur.

TÜRKİYE CUMHURİYETİ KİMLİK KARTI

TC Kimlik No:  
XXXXXXXXXX

Soyadı/Surname  
XXXXXXXXXX

Adı/Name  
XXXXXXXXXX

Doğum Tarihi  
XXXXXXXXXX

Seri No:  
XXXXXXXXXX

Uyruğu:  
**TC/TUR**

İmzası:

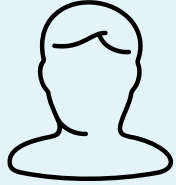

Sandık kurulu önüne alınan seçmen, oyunu kullanmadan önce kimlik belgesini ve varsa seçmen bilgi kağıdını başkana verir ve kimliğini ispat eder. **(Genelge 135, M.28-a)**

**Seçmen kimliği incelendikten sonra** seçmene oy pusulası, zarf ve mühür verilmeden **önce mutlaka** seçmen listesinden seçmenin adı bulunarak, kimliğiyle karşılaştırılmalı ve uygunluğu teyit edilmelidir.

**Seçmenin imzası ise oy kullandıktan sonra alınmalıdır.**



OY VE ÖTESİ

# ÖNEMLİ HATIRLATMA



Seçim  
Hepimizin

	Seçmenin hiç parmağı olmadığı için kurul başkanı tarafından imzalanmıştır.

## OYUNU KULLANAN SEÇMENİN İMZASI



- Seçmenin **imzası** kendi isminin karşısına alınır.
- Seçmen okuma yazma bilmiyorsa **parmak izi** alınır (**sol baş parmak**).
- Sol baş parmağı **yoksa herhangi** bir parmak izi alınır.
- Hiç parmağı olmayan seçmenin durumu adının karşısına yazılıp **başkan** tarafından imzalanır.  
(Genelge 135, M. 28)



# ÖNEMLİ HATIRLATMA



Seçim  
Hepimizin

Sadece basın mensupları haber amaçlı görüntü alabilir.  
(Genelge 135, M.19/1)

Seçimin güvenliğini sağlamakla görevli kolluk güçleri dışında, resmi üniforma ve silah taşıyanlar sandığın konulduğu bina ve müştemilatına giremez.  
(Genelge 135, M.19/7)





# ÖNEMLİ HATIRLATMA



Seçim  
Hepimizin

Sandık düzenini bozan bir durum oluşursa Sandık Başkanı ve üyelerinin çağrısı ya da seçmenlerin ihbarı ile sandık çevresine kolluk güçleri davet edilebilir.

Oyunun görüntüsünü çekerken yakalanan seçmenin oyu geçersiz sayılamaz.

Kolluk kuvvetinin sandık kurulunu denetleme gibi bir yetkisi yoktur.

Bu madde uyarınca sandık çevresine gelen kolluk güçleri, başkanın talebine veya kurulun kararına uymak zorunda olup, çağrı veya ihbar sebebi ortadan kalkınca sandık çevresinden ayrılır.

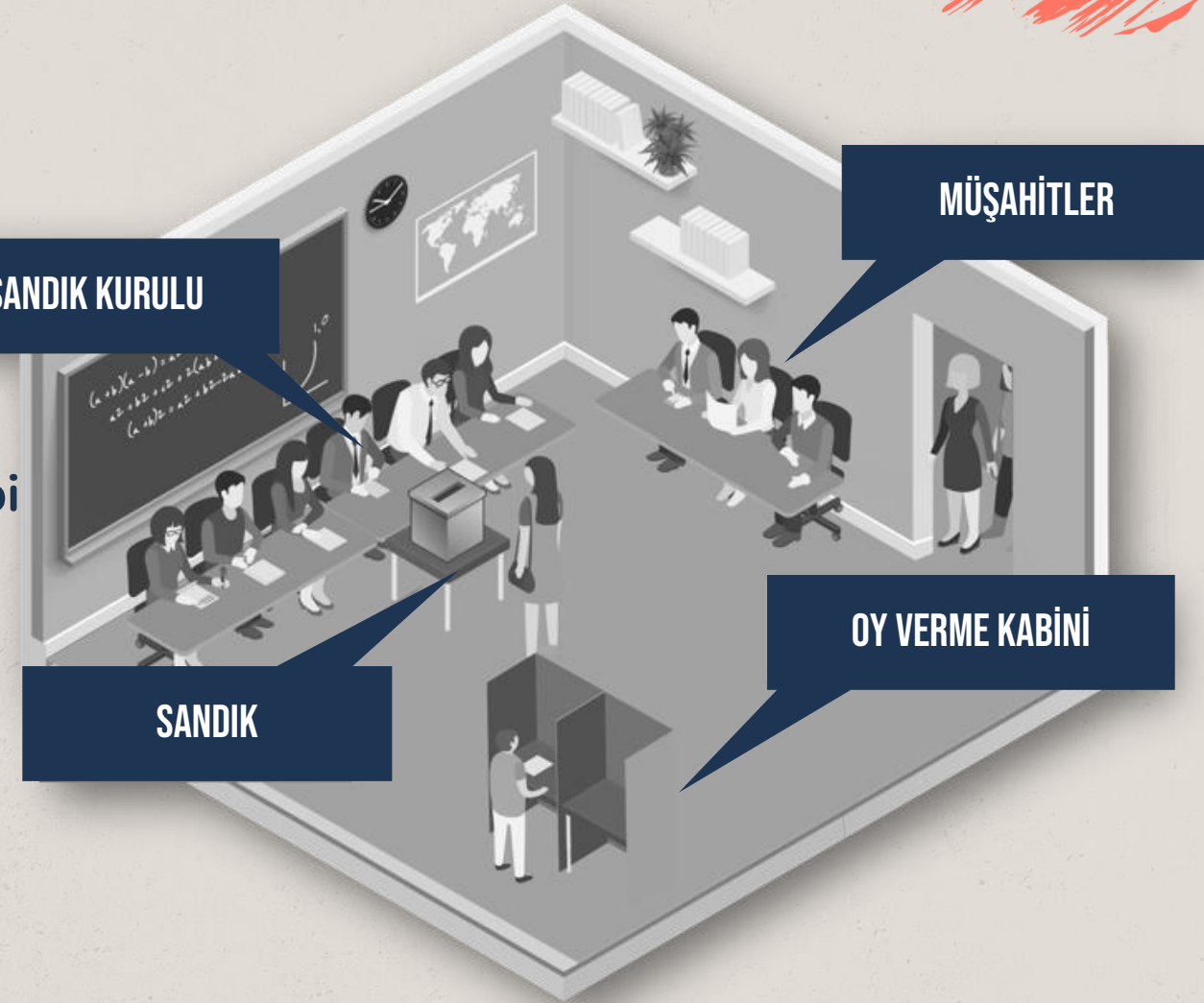



# ÖNEMLİ HATIRLATMA



Seçim  
Hepimizin

## 142 NO'LU BELGE

Sandık Kurulu Başkan ve üyeleri ile YSK tarafından görevlendirilen kişilere oy kullanmaları için verilen belgedir.

**142 belgesi ıslak imzalı ve orijinal olmalıdır.**

Bu belge oy kullanma **öncesi** kurul tarafından **teslim alınır** ve **geri verilmez**. Bu seçmenlerin esas kayıtlı olduğu sandık seçmen listesindeki isimlerinin karşısına not düşülerek **mükerrer oy** kullanımını **engellenir**.  
(Genelge 135, M.33/1,4)



# ÖNEMLİ HATIRLATMA



Seçim  
Hepimizin

## OY VERME İŞLEMİ

- Kurul Başkanı oy verme yerine girmeden önce seçmenlere,
- Oy pusulalarının geçerli olabilmesi için **nasıl mühür basılacağını**,
- Zarflama kurallarını,
- Cep telefonu, fotoğraf makinesi vb. ile oy kabinine girmemesini ve kurula **teslim etmesi gerektiğini** açıklar  
(Genelge 135, M.28-b).



# ÖNEMLİ HATIRLATMA



Seçim  
Hepimizin

## BEDENSEL ENGELLİ SEÇMENLER

Görme engelliler, felçliler, elleri eksik olanlar veya bu gibi bedensel engeli olanlar, **akrabaları** ya da **başka bir seçmen yardımıyla** oylarını kullanırlar.

(Genelge 135, M. 30/2)

Sandık kurulu başkanı ve üyeler engelli seçmenlere **yardım edemez!**

(Genelge 135, M. 30/3)

Bedensel engelli seçmen oy kullanırken, refakatçinin sözlü ya da yazılı olarak **yönlendirme yapmadığından** emin olunmalıdır.

(Genelge 135, M.30)

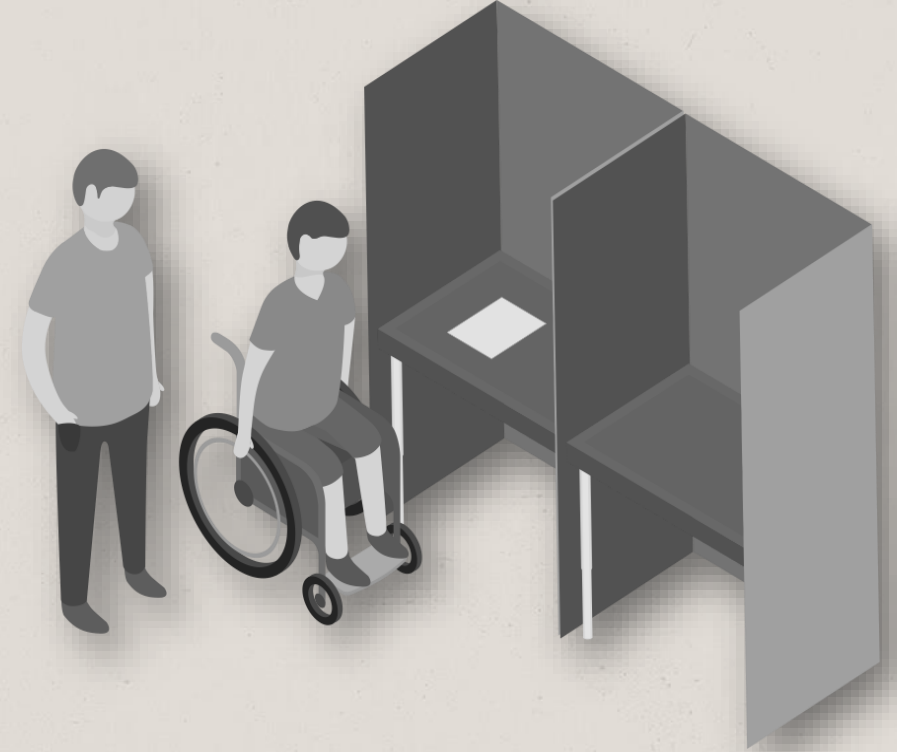

OY VE ÖTESİ



# ÖNEMLİ HATIRLATMA



Seçim  
Hepimizin

## GÖRME ENGELLİ SEÇMENLER

Sandık kurulu başkanı tarafından **görme engelli** seçmenlere Yüksek Seçim Kurulunca oy pusulalarına uygun olarak hazırlanan **şablon** ile oylarını kullanabilecekleri hatırlatılır, talep etmeleri halinde oy pusulası sandık kurulu başkanı, akrabalarından biri, akrabası yoksa diğer herhangi bir seçmenin yardımıyla şablona yerleştirilmek suretiyle oylarını kullanabilirler.

(298/14-3, 93/2 ; Genelge 135, Madde. 30/1)

Sandık kurulu başkan veya üyeleri, engelli seçmenlere yardım etmek amacıyla oy verme kabinine giremez, oy kullanma sırasında **yardım edemez.**



(Genelge 135, Madde. 30/3)

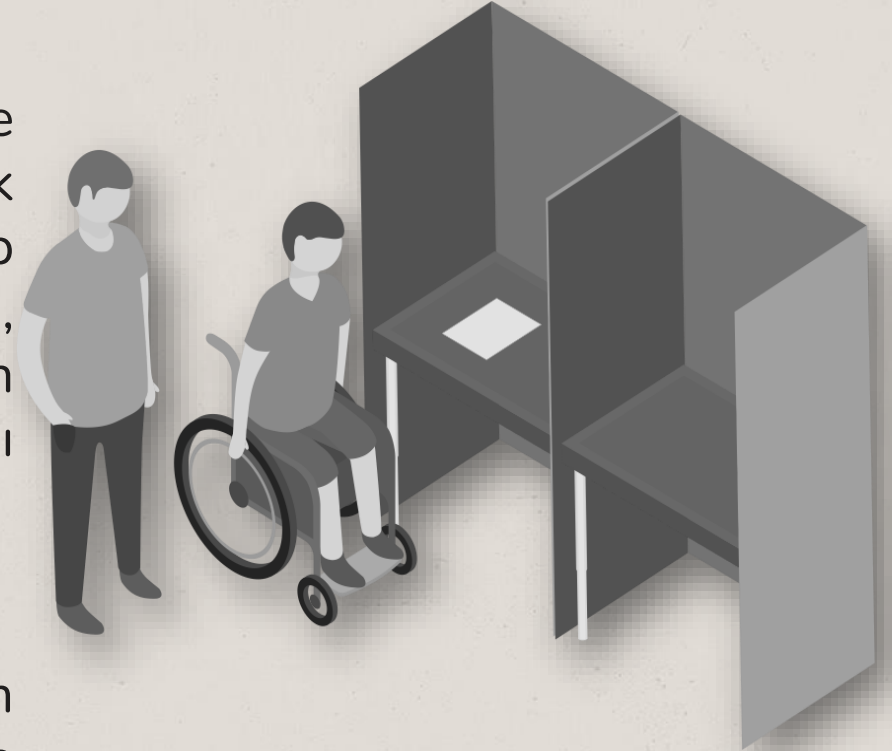



# ÖNEMLİ HATIRLATMA



Seçim  
Hepimizin

## REFAKATÇİLER

'Bir refakatçi, bedensel engelli sadece bir seçmene yardım edebilir' kuralına uyulmuyorsa, başkan hemen uyarılmalı ve duruma müdahale etmesi rica edilmelidir.

Başkan duruma müdahale etmiyorsa, tutanak tutulmalıdır.

(Genelge 135, M.30/2)



# ÖNEMLİ HATIRLATMA



Seçim  
Hepimizin

## BEDENSEL ENGEL DIŞINDAKİ REFAKAT TALEPLERİ

Eğer seçmenin adı, seçmen listesinde bulunuyor ve kimliği doğrulanmışsa oy kullandırılır. Oy kullanma hakkının önlenmesi suçtur.

"**Oy kullanmaya engel olma suçu:** Seçim günü, sandık seçmen listesinde kayıtlı olan seçmenin, sandığın konulduğu bina, yapı veya bunların müştemilatına girmesine veya oy kullanmasına, kanuna aykırı biçimde engel olan kimse, **bir yıldan üç yıla kadar hapis** cezası ile cezalandırılır."

**298 sayılı Kanun madde 153/3**

Ancak bedensel **engeli olmayan** her seçmen kesinlikle **tek başına ve yardım almadan** oy kullanmalıdır.



OY VE ÖTESİ

# ÖNEMLİ HATIRLATMA



Seçim  
Hepimizin

## OKUMA - YAZMA BİLMİYEN SEÇMENLER

Sorduğu ve istediği takdirde yalnızca **sandık başkanı** okuma-yazma bilmeyen seçmene nasıl oy verileceğini açıklar. **Seçmen** oy verme yerine **yalnız girer**.

Sandık başkanı, açıklamayı kabinin dışında, herkesin görüp duyacağı bir şekilde yapmalıdır.

(Genelge 135, M.31)



# ÖNEMLİ HATIRLATMA



Seçim  
Hepimizin

## SINIFA ÇIKAMAYACAK SEÇMENLER İÇİN SANDIĞIN DIŞARI ÇIKARILMASI TALEBİ

Sandıklar ve oy verme gereçleri sayım ve döküm işlemleri bitinceye kadar oy verme yerinden çıkarılamaz.

(Genelge 135, M.39/son fıkra)

Oy verme süreci kesintiye uğratılmamalıdır.



OY VE ÖTESİ



# ÖNEMLİ HATIRLATMA



Seçim  
Hepimizin

## SEYYAR SANDIK UYGULAMASI

135/II sayılı Genelge ile Seyyar Sandık Kurullarının Oluşumu ile Görev ve Yetkileri düzenlenmiştir. Seyyar Sandık uygulaması **yalnızca hastalığı veya engeli sebebiyle yatağa bağımlı** olan seçmenlere başvuruları üzerine yapılan bir uygulama olup oldukça kısıtlı ve katı kurullarla uygulanır.

Oy verme işlemlerini, müşahitler de isterlerse ve taşıtta yer varsa veya taşıt kendileri tarafından sağlanmak suretiyle izleyebilirler.

**Her seyyar sandık bir sabit sandıkla ilişkilendirilir** ve oy verme işlemi tamamlandığında sabit sandık çevresine giderek sandıkların açılmasını bekler.

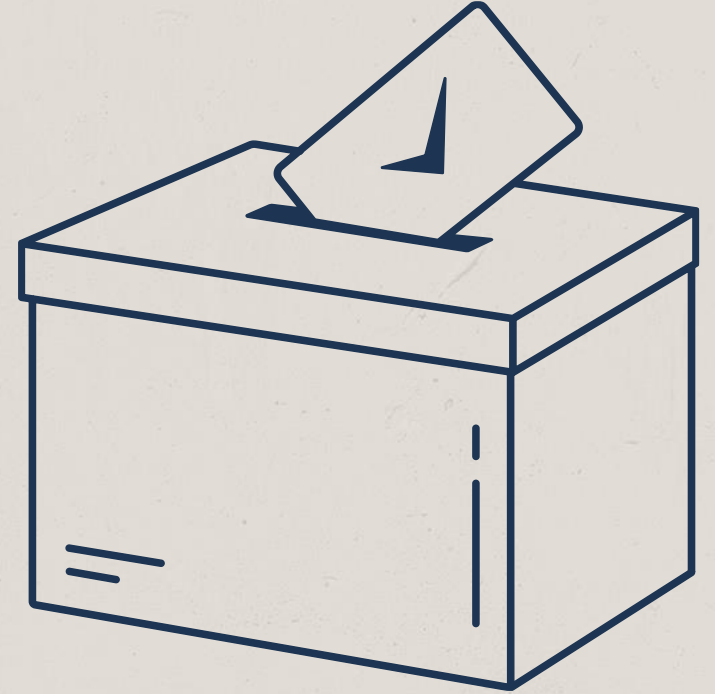

# ÖNEMLİ HATIRLATMA



Seçim  
Hepimizin

## SANDIKLARIN AÇILMASI

Sandık seçmen listesindeki tüm seçmenler oyunu kullanmış olsa bile; oy verme işleminin sona erme saatinden **önce** sandıklar açılmaz.

(Genelge 135, M. 34/2)

Seyyar sandık ile ilişkilendirilen sandık kurulu, seyyar sandık kurulu **gelmeden** ve uygunluk teslim tutanağı ile seyyar sandık kuruluna ait **zarflar teslim alınmadan** kendi sandığını açamaz.

(Genelge 135, M. 35/1)



# 17:00



# SORU & CEVAP

[secim.oyveotesi.org](http://secim.oyveotesi.org)

# SEÇİM GÜNÜ

SEÇİM GÜNÜ

07:00

08:00 - 17:00

17:00

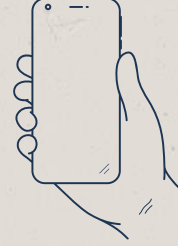

Seçim  
Hepimizin

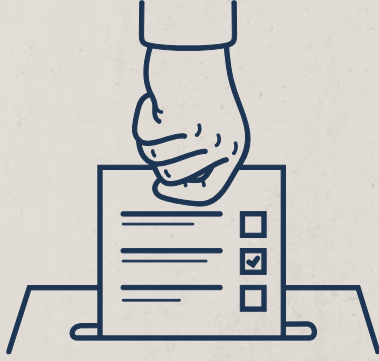

Sandık Başkanı **17:00** itibarı ile oy verme işlemini yüksek sesle **sonlandırır.**



17:00'de sırada olanların kimlikleri toplanır ve bu kişiler oy kullanabilir. **(Genelge 135, M. 25/2)**  
Sonradan gelenler ise oy kullanamaz. Seyyar sandıklarda ise saat 17:00'yi geçse de seçmen listesindeki seçmenlere gidilmeye devam edilir. **(Genelge 135/II, M. 18/2)**



Sandık Çevresi (Sınıf) sayım için Başkan ve üyeler tarafından düzenlenir.



OY VE ÖTESİ



# SEÇİM GÜNÜ

SEÇİM GÜNÜ

07:00

08:00 – 17:00

17:00



Seçim  
Hepimizin

## SAYIM VE DÖKÜM

Parti müşahit sayısı **5'ten fazla ise kura** ile seçilen her biri ayrı partiden olmak şartıyla beş müşahit sandık başında kalır.

**(Genelge 135, M.40)**

Vatandaşlar kendilerine ayrılan alanda sayımı izleyebilir.  
Sandık Başkanı düzeni sağlamakla yetkilidir.

**Müşahitler** sınıfın düzenlenmesi esnasında da sandığı gözlemlene, gerektiğinde **usule aykırı uygulamaları düzeltme hakkına sahiptir.**



OY VE ÖTESİ

# SEÇİM GÜNÜ

Seçim  
Hepimizin

SEÇİM GÜNÜ

07:00

08:00 – 17:00

17:00

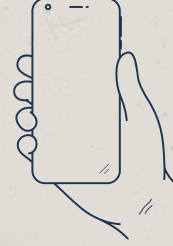

## SAYIM VE DÖKÜM

Oy verenler seçmen listesinden sayılır.

Kullanılmamış zarf ve pusulalar sayılır ve sandık kurulu tutanak defterine yazılır.  
(Genelge 135, M. 38/1)

Kullanılmamış zarf ve pusulalar paketlenir, mühürlenir ve üzerlerine sayıları yazılır.  
(Genelge 135, M. 38/1)



OY VE ÖTESİ

# SEÇİM GÜNÜ

Seçim  
Hepimizin

SEÇİM GÜNÜ

07:00

08:00 – 17:00

17:00



## OY VE ÖTESİ ÖNERİSİ

Seçmen listesindeki oy kullanan sayısını tararken,  
oy kullanmamış olanlara ait imza bölümü  
çizilerek sayım işlemi kolaylaştırılabilir.



OY VE ÖTESİ



# SEÇİM GÜNÜ

Seçim  
Hepimizin

SEÇİM GÜNÜ

07:00

08:00 - 17:00

17:00

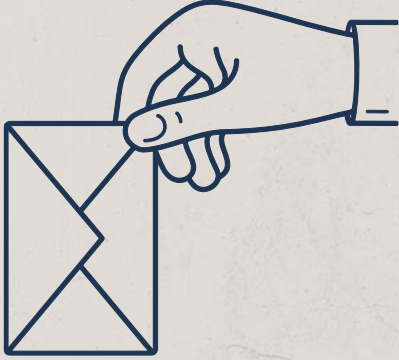

Tercih veya Evet **mührü** zarfa konular ve zarf mühürlenir.  
(Genelge135, M. 38/2)



Kullanılmamış **pusula ve zarflar** ile mührün içinde bulunduğu **zarf** torbaya konur.

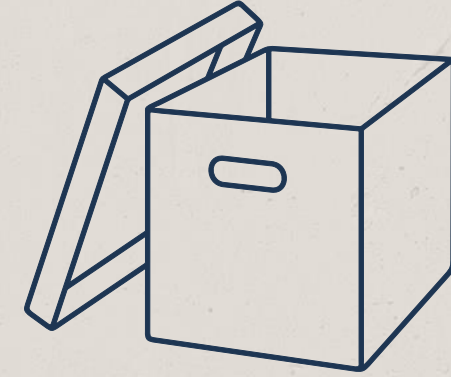

**Sandık açılır.**



OY VE ÖTESİ

# ÖNEMLİ HATIRLATMA



Seçim  
Hepimizin

## SEYYAR SANDIK VE İLİŞKİLENDİRİLDİĞİ SANDIĞIN SAYIM DÖKÜMÜ

- İlişkilendirilmiş sandık, **seyyar sandık gelmeden açılmaz.**
- Seyyar sandık geldiğinde **önce seyyar sandık** açılır.
- Seyyar sandıktaki zarflar **seyyar sandık kurulu** tarafından sayılır ve geçerlilikleri kontrol edilir.
- Seyyar Sandık Uygunluk **Teslim Tutanağı düzenlenir** ve her iki sandık kurulu tarafından imzalanır, her iki sandık kurulunda da bir örneği kalır.
- Seyyar sandıktan çıkan geçerli ve geçersiz zarflar **sabit sandık kuruluna teslim** edilir.
- Seyyar sandıktan çıkan geçerli zarflar ilişkilendirilmiş sandıktaki geçerli **zarflarla karıştırılarak** sayım döküm işlemlerine devam edilir.

(Genelge 135, M. 35)



# SEÇİM GÜNÜ

Seçim  
Hepimizin

SEÇİM GÜNÜ

07:00

08:00 - 17:00

17:00

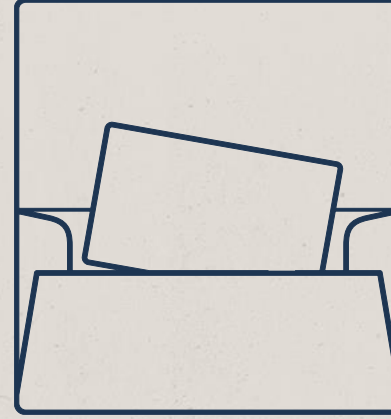

Sandıktan çıkan zarflar sandık başkanı tarafından yüksek sesle **2 kere sayılır** (iki sayım arasında fark varsa üçüncü kere sayılır) ve not edilir.  
(Genelge 135, M.39/2)

Sandıktan çıkan **Geçerli/Geçersiz zarflar** tespit edilir.

Geçersiz zarflar paketlenir.  
**Kesinlikle açılmaz!**  
(Genelge 135, M.39/6)



OY VE ÖTESİ



# SEÇİM GÜNÜ

SEÇİM GÜNÜ

07:00

08:00 – 17:00

17:00



Seçim  
Hepimizin

## GEÇERSİZ ZARFLAR

- Sandık kurulunca verilen **biçim ve renkte olmayan,**
- Yüksek Seçim Kurulu **filigranı olmayan** kağıttan imal edilmiş olan,
- Üzerinde Yüksek Seçim Kurulu **amblemi olmayan,**
- Üzerinde İlçe Seçim Kurulu ve Sandık Kurulu **mührü bulunmayan,**
- **Tamamı yırtılmış** olan,
- Üzerinde **olması gereken mühürler dışında;** herhangi bir mühür, imza, yazı, parmak izi veya herhangi bir işaret bulunan...

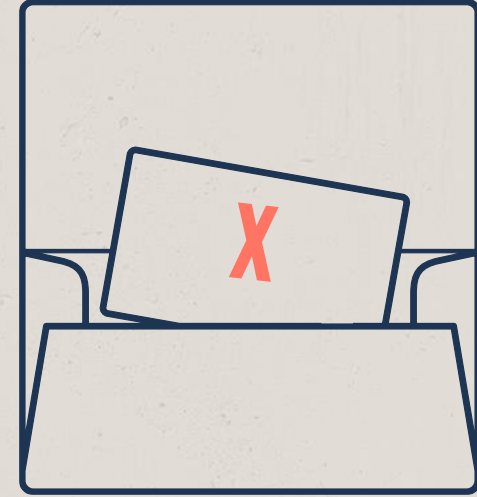

... zarflar geçersiz sayılır ve saklanması zorunludur. **Yakılmaz!**

(Genelge 135, Md. 39/3)



OY VE ÖTESİ

# SEÇİM GÜNÜ

SEÇİM GÜNÜ

07:00

08:00 – 17:00

17:00

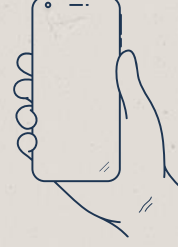

Seçim  
Hepimizin

## GEÇERSİZ ZARFLAR

Ancak, üzerinde sandık kurulu **mührü bulunmamasına rağmen** Türkiye Cumhuriyeti YSK filigranı, amblemi ve İlçe Seçim Kurulu mührü bulunan zarflar ile üzerinde leke veya çizik bulunsada dahi bunun özel işaret koymak amacıyla yapıldığı kesin olarak anlaşılamayan **zarflar geçerli sayılır.**

(Genelge 135, Md. 39/4)

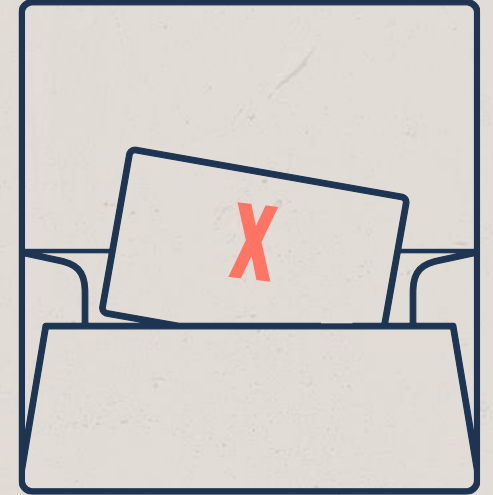

# SEÇİM GÜNÜ

Seçim  
Hepimizin

SEÇİM GÜNÜ

07:00

08:00 – 17:00

17:00

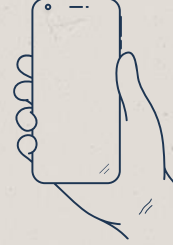

## GEÇERLİ ZARFLARIN SAYISI OY VERENLERİN SAYISINDAN FAZLAYSA

OY KULLANAN 300 KİŞİ



SANDIKTAN ÇIKAN ZARF

304 ADET



FAZLA ZARF 1 ADET



YAKILIR

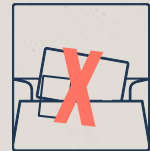

GEÇERSİZ ZARF 3 ADET

300

ZARF AÇILIR

Sandıktan çıkan zarflardan önce geçersiz zarflar ayrılır ve mühürlenerek ayrı bir yerde muhafaza edilir. Geçerli zarfların sayısı oy verenlerin sayısından fazlaysa, sandık başkanı geçerli zarflar arasından fazla zarf sayısı kadar zarfı rastgele seçer ve bu zarflar açılmadan yakılır.

(Genelge 135, Md. 39/9)

**YAKILARAK İMHA SADECE BU AŞAMADA YAPILIR.**



OY VE ÖTESİ



# SEÇİM GÜNÜ

Seçim  
Hepimizin

SEÇİM GÜNÜ

07:00

08:00 – 17:00

17:00



## GEÇERLİ ZARFLARIN SAYISI OY VERENLERİN SAYISINA EŞİT YA DA EKSİKSE

OY KULLANAN 300 KİŞİ



SANDIKTAN ÇIKAN ZARF

305 ADET

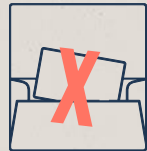

GEÇERSİZ ZARF 6 ADET

299

ZARF AÇILIR

Geçersiz zarflar ayrıldıktan sonra, kalan geçerli zarf sayısı oy verenlerin sayısına **eşit veya eksik ise başka işlem yapılmaz** ve geçerli zarfların açılmasına başlanır.

(Genelge 135, Md. 39/8)

**BU AŞAMADA YAKMA İŞLEMİ YAPILMAZ.**



OY VE ÖTESİ

# SEÇİM GÜNÜ

SEÇİM GÜNÜ

07:00

08:00 – 17:00

17:00

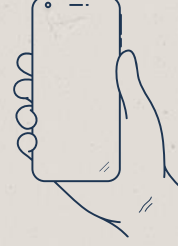

Seçim  
Hepimizin

## ZARFLARIN AÇILMASI

Zarflar açılmadan önce **Sayım ve Döküm Cetvellerinin** boş ve yazısız olduğu Başkan tarafından hazır bulunanlara **gösterilir. (Genelge 135, M. 40/2)**

Aynı zarf içinde birden fazla oy kullanıldığından, zarfın içinden çıkan **oy pusulaları** okunmadan önce, **seçim türüne göre** ters çevrilerek **tasnif** edilip masanın üzerine konulur. **(Genelge 135, M. 40/5)**

**Önce Cumhurbaşkanı sonra Milletvekili** seçimine ait oy pusulalarının sayım ve dökümü yapılır. **(Genelge 135, Md. 40/8)**

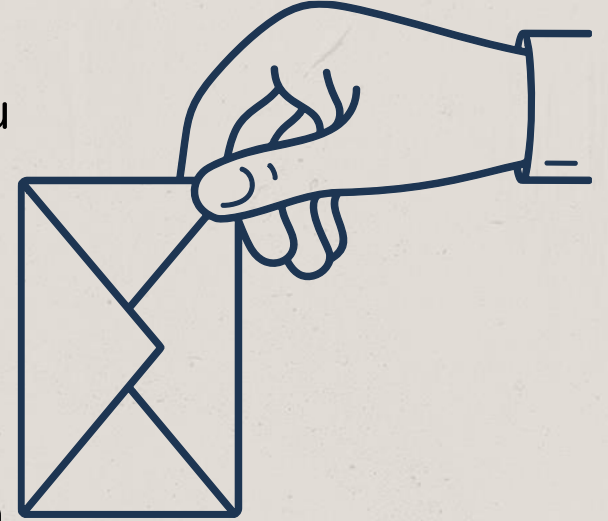

# SEÇİM GÜNÜ

SEÇİM GÜNÜ

07:00

08:00 – 17:00

17:00

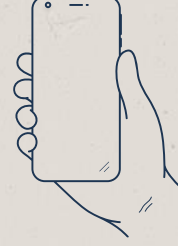

Seçim  
Hepimizin

## HESABA KATILAN VE KATILMAYAN OY PUSULALARI

Zarfın içinden el ilânı, broşür ya da özel bir işaret, yazı veya şekil taşıyan kâğıt veya işaret amacı taşıyan herhangi bir madde çıkmış olması halinde, bu zarftan çıkan oy pusulaları hesaba katılmaz. (Genelge 135, M. 42/2)

Zarfın içerisinden aynı seçim türüne ait birden fazla oy pusulası çıkmış olması halinde, sadece bu seçim türüne ait oy pusulaları hesaba katılmaz, diğerleri hesaba katılır. (Genelge 135, M. 42/4)

O zarfta kullanılması gereken oy pusulalarından biri eksik çıksa bile, zarftan çıkan diğer oy pusulası hesaba katılır. (Genelge 135, M. 42/6)



OY VE ÖTESİ

Hesaba katılmayan pusulalar tutanakta “Hesaba Katılmayan Pusulalar” bölümüne yazılır.



# SEÇİM GÜNÜ

SEÇİM GÜNÜ

07:00

08:00 – 17:00

17:00



Seçim  
Hepimizin

## GEÇERSİZ OY PUSULALARI

- “T.C. Yüksek Seçim Kurulu” **filigranı** ve sandık kurul **mührü basılmayan**,
- YSK’nın belirlediği **biçim ve renkte olmayan**,
- Hiçbir yerine “Evet” veya “Tercih” **mührü basılmamış** olan,
- Partilere ve bağımsız adaylara ayrılmış alanlardan **birden fazlasına mühür basılmış** olan,
- **Birden fazla** cumhurbaşkanı adayı alanına, aynı ittifak içinde yer almayan **birden fazla** siyasi parti alanına, **birden fazla** ittifak alanına veya birden fazla bağımsız aday alanına basılmış ya da **taşmış** mühür bulunan,
- **Bütünlüğü bozulacak** şekilde yırtılmış ve kopartılmış olan,
- Üzerinde “Evet” veya “Tercih” **mührü dışında** veya yerine herhangi bir özel işaret, isim, imza, parmak izi, çizilme, karalama vb. olan,
- Üzerinde matbu yazı ve şekiller **dışında** yazı, harf ve şekiller olan,
- **Farklı seçim çevresine ait...**



OY VE ÖTESİ ... pusulalar **geçersiz** sayılır. (Genelge 135, M. 41)

# ÖNEMLİ HATIRLATMA



SEÇİM GÜNÜ

07:00

08:00 - 17:00

17:00



Seçim  
Hepimizin

Zarfların ve pusulaların mühürlenmesi sandık kurulunun görevleri arasındadır. (Genelge 135, M. 21/2 ve M. 21/3)

Zarfların ve pusulaların mühürlendiği **tutanak defterine** yazılmalıdır. Eğer sandık kurulu ikaza rağmen mühürlemiyorsa, bu durumda **şikayet** hakkı kullanılarak dilekçe yazılmalı, YSK okul sorumlusu ve (okulun genelinde böyle bir sorun varsa) gerekirse İlçe Seçim Kuruluna haber verilmelidir.

Eğer o sandıktan sabah mühürlenmesine rağmen mühürsüz pusulalar çıkarsa, müşahit **şikayet** hakkını kullanabilir. Bu konuda Oy ve Ötesi Bina Sorumlusu ve Avukatlarından **yardım** isteyiniz.

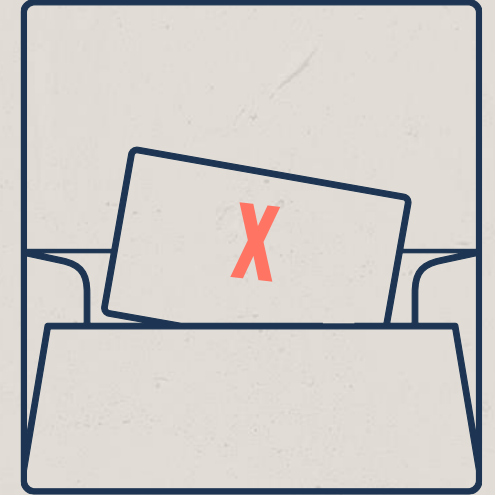

# SEÇİM GÜNÜ

Zarftan çıkan oy pusulalarında bir seçim türüne ait olanının geçersiz olması, diğerinin geçersiz sayılmasını gerektirmez. (Genelge 135, M. 41/son)

SEÇİM GÜNÜ

07:00

08:00 – 17:00

17:00

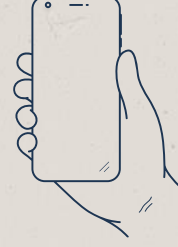

## GEÇERLİ OY PUSULALARI

- Zarfların açılması ve oyların okunması sırasında yırtılan veya bütünlüğü bozulmaksızın bir kısmı kazaen yırtılan,
- Herhangi bir şekilde lekelenmiş olup da bunun özel olarak işaret koymak amacıyla yapıldığı anlaşılamayan,
- Birleşik oy pusulasının katlanarak zarfa konulması sebebiyle Tercih / Evet mührü ile pusulanın arkasına basılan sandık kurulu mühür izinin pusulanın diğer kısımlarına geçtiği,
- YSK filigranı olduğu halde arkası sandık kurullarının ihmaliyle mühürlenmemiş,
- Bir Cumhurbaşkanı adayı, siyasi parti, ittifak alanı veya bağımsız aday alanına basılan Tercih / Evet mührünün alanları ayıran çizgili bölgeye taşıdığı,
- Başka bir cumhurbaşkanı adayı, siyasi parti, ittifak alanı veya bağımsız adayın alanına taşmamak kaydıyla, cumhurbaşkanı adayı, siyasi parti, ittifak alanı veya bağımsız aday alanına birden çok Tercih / Evet mührü basılan,



...pusulalar geçerli sayılır. (Genelge 135, M. 41)



# 14 MAYIS 2023 CUMHURBAŞKANI VE MİLLETVEKİLİ GENEL SEÇİMİ

CUMHURBAŞKANI ADAYLARI

Aday Fotoğrafi	Aday Fotoğrafi	Aday Fotoğrafi	Aday Fotoğrafi	Aday Fotoğrafi	Aday Fotoğrafi
Aday A	Aday B	Aday C	Aday D	Aday F	Aday Adı Soyadı



**CUMHURBAŞKANI SEÇİMİ  
OY PUSULASI ÖRNEĞİ**

**28. DÖNEM MİLLETVEKİLİ  
GENEL SEÇİMİ OY PUSULASI  
ÖRNEĞİ**



28. DÖNEM MİLLETVEKİLİ GENEL SEÇİMİ SİYASİ PARTİLER BİRLEŞİK OY PUSULASI

Y İTTİFAKI					Z İTTİFAKI		
Parti Amblemi	Parti Amblemi	Parti Amblemi	Parti Amblemi	Parti Amblemi	Parti Amblemi	Parti Amblemi	Parti Amblemi
Parti Adı Genel Başkan Adı Soyadı	Parti Adı Genel Başkan Adı Soyadı	Parti Adı Genel Başkan Adı Soyadı	Parti Adı Genel Başkan Adı Soyadı	Parti Adı Genel Başkan Adı Soyadı	Parti Adı Genel Başkan Adı Soyadı	Parti Adı Genel Başkan Adı Soyadı	Parti Adı Genel Başkan Adı Soyadı

# TEMEL KURALLAR – GEÇERLİ MÜHÜRLER

**EVET**





**TERCİH**







# TEMEL KURALLAR

## CUMHURBAŞKANI SEÇİMİ

Aday Fotoğrafi	Aday Fotoğrafi
Aday Adı Soyadı	Aday Adı Soyadı
	

## MİLLETVEKİLİ SEÇİMİ

X İTTİFAKI			
Parti Amblemi	Parti Amblemi	Parti Amblemi	Parti Amblemi
Parti Adı Genel Başkan Adı Soyadı	Parti Adı Genel Başkan Adı Soyadı	Parti Adı Genel Başkan Adı Soyadı	Parti Adı Genel Başkan Adı Soyadı
			



# TEMEL KURALLAR

## CUMHURBAŞKANI SEÇİMİ

Aday Fotoğrafi	Aday Fotoğrafi
Aday A	Aday B
<input checked="" type="radio"/>	<input type="radio"/>



**OY GEÇERLİDİR.**  
**ADAY A'YA 1 OY YAZILIR.**

## MİLLETVEKİLİ SEÇİMİ

Parti Amblemi	Parti Amblemi
Parti A Genel Başkan Adı Soyadı	Parti B Genel Başkan Adı Soyadı
<input type="radio"/>	<input checked="" type="radio"/>



**OY GEÇERLİDİR.**  
**B PARTİSİ'NE 1 OY YAZILIR.**

## MİLLETVEKİLİ SEÇİMİ

X İTTİFAKI	
Parti Amblemi	Parti Amblemi
Parti C Genel Başkan Adı Soyadı	Parti D Genel Başkan Adı Soyadı
<input checked="" type="radio"/>	<input type="radio"/>



**OY GEÇERLİDİR.**  
**C PARTİSİ'NE 1 OY YAZILIR.**

# TEMEL KURALLAR

## CUMHURBAŞKANI SEÇİMİ

Aday Fotoğrafi	<b>EVET</b> Aday Fotoğrafi
Aday A	Aday B
	<b>EVET</b> 



**OY GEÇERLİDİR.  
ADAY B'YE 1 OY YAZILIR.**

## MİLLETVEKİLİ SEÇİMİ

<b>EVET</b> Parti Amblemi	Parti Amblemi
Parti A Genel Başkan Adı Soyadı	Parti B Genel Başkan Adı Soyadı
<b>EVET</b> <b>EVET</b> 	



**OY GEÇERLİDİR.  
A PARTİSİ'NE 1 OY YAZILIR.**

## MİLLETVEKİLİ SEÇİMİ

X İTTİFAKI	
Parti Amblemi	<b>EVET</b> Parti Amblemi
Parti C Genel Başkan Adı Soyadı	Parti D Genel Başkan Adı Soyadı
	<b>EVET</b> <b>EVET</b> 



**OY GEÇERLİDİR.  
D PARTİSİ'NE 1 OY YAZILIR.**

# TEMEL KURALLAR

## CUMHURBAŞKANI SEÇİMİ

Aday Fotoğrafi	Aday Fotoğrafi
Aday A	Aday B
<input checked="" type="radio"/>	<input type="radio"/>



OY GEÇERLİDİR, ÇÜNKÜ ADAY B'NİN ALANINA TAŞMAMIŞTIR. ADAY A'YA 1 OY YAZILIR.

## MİLLETVEKİLİ SEÇİMİ

Parti Amblemi	Parti Amblemi
Parti A Genel Başkan Adı Soyadı	Parti B Genel Başkan Adı Soyadı
<input type="radio"/>	<input checked="" type="radio"/>



OY GEÇERLİDİR, ÇÜNKÜ BAŞKA BİR ALANA TAŞMAMIŞTIR. B PARTİSİNE 1 OY YAZILIR.

## MİLLETVEKİLİ SEÇİMİ

X İTTİFAKI	
Parti Amblemi	Parti Amblemi
Parti C Genel Başkan Adı Soyadı	Parti D Genel Başkan Adı Soyadı
<input checked="" type="radio"/>	<input type="radio"/>



OY GEÇERLİDİR. D PARTİSİNİN ALANINA TAŞMADIĞI İÇİN C PARTİSİ'NE 1 OY YAZILIR.

# 14 MAYIS 2023 CUMHURBAŞKANI VE MİLLETVEKİLİ GENEL SEÇİMİ

CUMHURBAŞKANI ADAYLARI

Aday Fotoğrafi	Aday Fotoğrafi	Aday Fotoğrafi	Aday Fotoğrafi	Aday Fotoğrafi	Aday Fotoğrafi
Aday A	Aday B	Aday C	Aday D	Aday F	Aday Adı Soyadı

➔ CUMHURBAŞKANI SEÇİMİ  
OY PUSULASI ÖRNEĞİ

28. DÖNEM MİLLETVEKİLİ  
GENEL SEÇİMİ OY PUSULASI  
ÖRNEĞİ



28. DÖNEM MİLLETVEKİLİ GENEL SEÇİMİ SİYASİ PARTİLER BİRLEŞİK OY PUSULASI

Y İTTİFAKI					Z İTTİFAKI		
Parti Amblemi	Parti Amblemi	Parti Amblemi	Parti Amblemi	Parti Amblemi	Parti Amblemi	Parti Amblemi	Parti Amblemi
Parti Adı Genel Başkan Adı Soyadı	Parti Adı Genel Başkan Adı Soyadı	Parti Adı Genel Başkan Adı Soyadı	Parti Adı Genel Başkan Adı Soyadı	Parti Adı Genel Başkan Adı Soyadı	Parti Adı Genel Başkan Adı Soyadı	Parti Adı Genel Başkan Adı Soyadı	Parti Adı Genel Başkan Adı Soyadı



# TEMEL KURALLAR – İTTİFAK ORTAK OYU

## İTTİFAK YAPMAMIŞ PARTİLER

Parti Amblemi	Parti Amblemi
Parti A Genel Başkan Adı Soyadı	Parti B Genel Başkan Adı Soyadı
<input type="checkbox"/>	<input type="checkbox"/>



Sadece bir mühür dahi iki parti alanına girmişse oy geçersizdir. Hiçbir siyasi partiye oy yazılmaz.

## İTTİFAK YAPMIŞ PARTİLER

X İTTİFAKI	
Parti A Genel Başkan Adı Soyadı	Parti B Genel Başkan Adı Soyadı
<input type="checkbox"/>	<input type="checkbox"/>









Oy geçerlidir, ancak mühür her iki partinin de alanına girdiği için 'ittifak ortak oyuna' 1 oy yazılır. Ayrıca siyasi partilere oy yazılmaz.

## UNUTMAYIN!

Herkesin 1 oyu vardır.  
1 oy, 1 kere sayılır ve  
sadece 1 yere yazılır.

# GEÇERSİZ OY PUSULALARI

## CUMHURBAŞKANI ADAYLARI

Aday Fotoğrafi	Aday Fotoğrafi	Aday Fotoğrafi	Aday Fotoğrafi	Aday Fotoğrafi	Aday Fotoğrafi
Aday A	Aday B	Aday C	Aday D	Aday F	Aday Adı Soyadı
					





**PUSULAYA MÜHÜR BASILMADIĞI İÇİN GEÇERSİZDİR.**





## 28. DÖNEM MİLLETVEKİLİ GENEL SEÇİMİ SİYASİ PARTİLER BİRLEŞİK OY PUSULASI

### Y İTTİFAKI

Parti Amblemi	Parti Amblemi
Parti Adı Genel Başkan Adı Soyadı	Parti Adı Genel Başkan Adı Soyadı
	

Parti Amblemi
Parti Adı Genel Başkan Adı Soyadı

Parti Amblemi
Parti Adı Genel Başkan Adı Soyadı

Parti Amblemi
Parti Adı Genel Başkan Adı Soyadı

Parti Amblemi
Parti Adı Genel Başkan Adı Soyadı

Parti Amblemi
Parti Adı Genel Başkan Adı Soyadı

Parti Amblemi
Parti Adı Genel Başkan Adı Soyadı

### Z İTTİFAKI

# GEÇERSİZ OY PUSULALARI

CUMHURBAŞKANI ADAYLARI

Aday Fotoğrafi	Aday Fotoğrafi	Aday Fotoğrafi	Aday Fotoğrafi	Aday Fotoğrafi	Aday Fotoğrafi
Aday A	Aday B	Aday C	Aday D	Aday F	Aday Adı Soyadı
<input type="radio"/>	<input type="radio"/>	<input checked="" type="radio"/>	<input type="radio"/>	<input type="radio"/>	<input type="radio"/>



MÜHÜR İKİ ALANA TAŞTIĞI İÇİN  
GEÇERSİZDİR.



28. DÖNEM MİLLETVEKİLİ GENEL SEÇİMİ SİYASİ PARTİLER BİRLEŞİK OY PUSULASI

Y İTTİFAKI					Z İTTİFAKI		
Parti Amblemi	Parti Amblemi	Parti Amblemi	Parti Amblemi	Parti Amblemi	Parti Amblemi	Parti Amblemi	Parti Amblemi
Parti Adı Genel Başkan Adı Soyadı	Parti Adı Genel Başkan Adı Soyadı	Parti Adı Genel Başkan Adı Soyadı	Parti Adı Genel Başkan Adı Soyadı	Parti Adı Genel Başkan Adı Soyadı	Parti Adı Genel Başkan Adı Soyadı	Parti Adı Genel Başkan Adı Soyadı	Parti Adı Genel Başkan Adı Soyadı
<input type="radio"/>	<input type="radio"/>	<input type="radio"/>	<input type="radio"/>	<input checked="" type="radio"/>	<input type="radio"/>	<input type="radio"/>	<input type="radio"/>

# GEÇERSİZ OY PUSULALARI

## CUMHURBAŞKANI ADAYLARI

Aday Fotoğrafi	Aday Fotoğrafi	Aday Fotoğrafi	Aday Fotoğrafi	Aday Fotoğrafi	Aday Fotoğrafi
Aday A	Aday B	Aday C	Aday D	Aday F	Aday Adı Soyadı
<input type="checkbox"/>	<input type="checkbox"/>	<input checked="" type="checkbox"/>	<input checked="" type="checkbox"/>	<input type="checkbox"/>	<input type="checkbox"/>

 **MÜHÜR İKİ FARKLI ALANA BASILDIĞI İÇİN GEÇERSİZDİR.**



## 28. DÖNEM MİLLETVEKİLİ GENEL SEÇİMİ SİYASİ PARTİLER BİRLEŞİK OY PUSULASI

Y İTTİFAKI				Z İTTİFAKI			
Parti Amblemi	Parti Amblemi	Parti Amblemi	Parti Amblemi	Parti Amblemi	Parti Amblemi	Parti Amblemi	Parti Amblemi
Parti Adı Genel Başkan Adı Soyadı	Parti Adı Genel Başkan Adı Soyadı	Parti Adı Genel Başkan Adı Soyadı	Parti Adı Genel Başkan Adı Soyadı	Parti Adı Genel Başkan Adı Soyadı	Parti Adı Genel Başkan Adı Soyadı	Parti Adı Genel Başkan Adı Soyadı	Parti Adı Genel Başkan Adı Soyadı
<input type="checkbox"/>	<input checked="" type="checkbox"/>	<input checked="" type="checkbox"/>	<input type="checkbox"/>	<input type="checkbox"/>	<input checked="" type="checkbox"/>	<input checked="" type="checkbox"/>	<input type="checkbox"/>





# GEÇERSİZ OY PUSULALARI

CUMHURBAŞKANI ADAYLARI

Aday Fotoğrafi	Aday Fotoğrafi	Aday Fotoğrafi	Aday Fotoğrafi	Aday Fotoğrafi	Aday Fotoğrafi
Aday A	Aday B	Aday C	Aday D	Aday F	Aday Adı Soyadı
<input type="radio"/>	<input type="radio"/>	<input checked="" type="radio"/>	<input type="radio"/>	<input type="radio"/>	<input type="radio"/>



ÇİZİLMİŞ, KARALANMIŞ ÜZERİNE  
İŞARET KONMUŞ PUSULALAR  
GEÇERSİZDİR.



28. DÖNEM MİLLETVEKİLİ GENEL SEÇİMİ SİYASİ PARTİLER BİRLEŞİK OY PUSULASI

Y İTTİFAKI				Z İTTİFAKI			
Parti Amblemi	Parti Amblemi	Parti Amblemi	Parti Amblemi	Parti Amblemi	Parti Amblemi	Parti Amblemi	Parti Amblemi
Parti Adı Genel Başkan Adı Soyadı	Parti Adı Genel Başkan Adı Soyadı	Parti Adı Genel Başkan Adı Soyadı	Parti Adı Genel Başkan Adı Soyadı	Parti Adı Genel Başkan Adı Soyadı	Parti Adı Genel Başkan Adı Soyadı	Parti Adı Genel Başkan Adı Soyadı	Parti Adı Genel Başkan Adı Soyadı
<input type="radio"/>	<input type="radio"/>	<input checked="" type="radio"/>	<input type="radio"/>	<input type="radio"/>	<input type="radio"/>	<input type="radio"/>	<input type="radio"/>

# GEÇERLİ OY PUSULALARI

CUMHURBAŞKANI ADAYLARI

Aday Fotoğrafi	Aday Fotoğrafi	Aday Fotoğrafi	Aday Fotoğrafi	Aday Fotoğrafi	Aday Fotoğrafi
Aday A	Aday B	Aday C	Aday D	Aday F	Aday Adı Soyadı
<input type="radio"/>	<input checked="" type="radio"/>	<input type="radio"/>	<input type="radio"/>	<input type="radio"/>	<input type="radio"/>

**ADAYA 1  
OY YAZILIR**



**OY GEÇERLİDİR. MÜHÜR BASILAN  
ALANDAKİ ADAY YA DA PARTİYE 1 OY  
YAZILIR.**



28. DÖNEM MİLLETVEKİLİ GENEL SEÇİMİ SİYASİ PARTİLER BİRLEŞİK OY PUSULASI

Y İTTİFAKI					Z İTTİFAKI		
Parti Amblemi	Parti Amblemi	Parti Amblemi	Parti Amblemi	Parti Amblemi	Parti Amblemi	Parti Amblemi	Parti Amblemi
Parti Adı Genel Başkan Adı Soyadı	Parti Adı Genel Başkan Adı Soyadı	Parti Adı Genel Başkan Adı Soyadı	Parti Adı Genel Başkan Adı Soyadı	Parti Adı Genel Başkan Adı Soyadı	Parti Adı Genel Başkan Adı Soyadı	Parti Adı Genel Başkan Adı Soyadı	Parti Adı Genel Başkan Adı Soyadı
<input checked="" type="radio"/>	<input type="radio"/>	<input type="radio"/>	<input type="radio"/>	<input type="radio"/>	<input type="radio"/>	<input type="radio"/>	<input type="radio"/>

**PARTİYE 1  
OY YAZILIR**



# GEÇERLİ OY PUSULALARI

CUMHURBAŞKANI ADAYLARI

Aday Fotoğrafi	Aday Fotoğrafi	Aday Fotoğrafi	Aday Fotoğrafi	Aday Fotoğrafi	Aday Fotoğrafi
Aday A	Aday B	Aday C	Aday D	Aday F	Aday Adı Soyadı

**EVET**

**ADAYA 1 OY YAZILIR**

**MÜHÜR İLGİLİ ADAY VEYA PARTİ ALANINDAN TAŞMIŞ ANCAK BAŞKA BİR ALANA GİRMEMİŞTİR. OY GEÇERLİDİR. İLGİLİ ADAY YA DA PARTİYE 1 OY YAZILIR.**

28. DÖNEM MİLLETVEKİLİ GENEL SEÇİMİ SİYASİ PARTİLER BİRLEŞİK OY PUSULASI

Y İTTİFAKI					Z İTTİFAKI		
Parti Amblemi	Parti Amblemi	Parti Amblemi	Parti Amblemi	Parti Amblemi	Parti Amblemi	Parti Amblemi	Parti Amblemi
Parti Adı Genel Başkan Adı Soyadı	Parti Adı Genel Başkan Adı Soyadı	Parti Adı Genel Başkan Adı Soyadı	Parti Adı Genel Başkan Adı Soyadı	Parti Adı Genel Başkan Adı Soyadı	Parti Adı Genel Başkan Adı Soyadı	Parti Adı Genel Başkan Adı Soyadı	Parti Adı Genel Başkan Adı Soyadı

**EVET**

**PARTİYE 1 OY YAZILIR**



# GEÇERLİ OY PUSULALARI

CUMHURBAŞKANI ADAYLARI

Aday Fotoğrafi	Aday Fotoğrafi	Aday Fotoğrafi	Aday Fotoğrafi	Aday Fotoğrafi	Aday Fotoğrafi
Aday A	Aday B	Aday C	Aday D	Aday F	Aday Adı Soyadı

**ADAYA 1 OY YAZILIR**

**PUSULANIN KATLANMASI NEDENİYLE MÜHRÜN TERSİNİN KARŞI TARAFTA GEÇMESİ DURUMUNDA OY GEÇERLİDİR. MÜHRÜN ESAS BASILDIĞI ALANDAKİ ADAY YA DA PARTİYE 1 OY YAZILIR.**

28. DÖNEM MİLLETVEKİLİ GENEL SEÇİMİ SİYASİ PARTİLER BİRLEŞİK OY PUSULASI

Y İTTİFAKI					Z İTTİFAKI		
Parti Amblemi	Parti Amblemi	Parti Amblemi	Parti Amblemi	Parti Amblemi	Parti Amblemi	Parti Amblemi	Parti Amblemi
Parti Adı Genel Başkan Adı Soyadı	Parti Adı Genel Başkan Adı Soyadı	Parti Adı Genel Başkan Adı Soyadı	Parti Adı Genel Başkan Adı Soyadı	Parti Adı Genel Başkan Adı Soyadı	Parti Adı Genel Başkan Adı Soyadı	Parti Adı Genel Başkan Adı Soyadı	Parti Adı Genel Başkan Adı Soyadı

**PARTİYE 1 OY YAZILIR**





# GEÇERLİ OY PUSULALARI

CUMHURBAŞKANI ADAYLARI

Aday Fotoğrafi	Aday Fotoğrafi	Aday Fotoğrafi	Aday Fotoğrafi	Aday Fotoğrafi	Aday Fotoğrafi
Aday A	Aday B	Aday C	Aday D	Aday F	Aday Adı Soyadı
<input type="checkbox"/>	<input type="checkbox"/>	<input type="checkbox"/>	<input type="checkbox"/>	<input checked="" type="checkbox"/>	<input type="checkbox"/>

**ADAYA 1 OY YAZILIR**

**AYNI ALANA BİRDEN FAZLA MÜHÜR BASILMASI DURUMUNDA DA OY PUSULASI GEÇERLİDİR. İLGİLİ ADAY YA DA PARTİYE 1 OY YAZILIR. İTTİFAK ALANINA BASILAN MÜHÜR TEK BİR PARTİ ALANINA GİRİYORSA 1 OY O PARTİYE YAZILIR AYRICA İTTİFAK ORTAK OYLARINA YAZILMAZ.**

28. DÖNEM MİLLETVEKİLİ GENEL SEÇİMİ SİYASİ PARTİLER BİRLEŞİK OY PUSULASI

Y İTTİFAKI					Z İTTİFAKI		
Parti Amblemi	Parti Amblemi	Parti Amblemi	Parti Amblemi	Parti Amblemi	Parti Amblemi	Parti Amblemi	Parti Amblemi
Parti Adı Genel Başkan Adı Soyadı	Parti Adı Genel Başkan Adı Soyadı	Parti Adı Genel Başkan Adı Soyadı	Parti Adı Genel Başkan Adı Soyadı	Parti Adı Genel Başkan Adı Soyadı	Parti Adı Genel Başkan Adı Soyadı	Parti Adı Genel Başkan Adı Soyadı	Parti Adı Genel Başkan Adı Soyadı
<input type="checkbox"/>	<input type="checkbox"/>	<input checked="" type="checkbox"/>	<input type="checkbox"/>	<input type="checkbox"/>	<input type="checkbox"/>	<input type="checkbox"/>	<input type="checkbox"/>

**PARTİYE 1 OY YAZILIR**



# GEÇERLİ OY PUSULALARI

**MÜHRÜN İTTİFAK ALANI İÇERİSİNDE, TEK BİR PARTİ ALANI YANISIRA İTTİFAK UNVANI ALANINA ÇOK SAYIDA BASILMASI DURUMUNDA DA OY GEÇERLİDİR VE İLGİLİ PARTİYE 1 OY YAZILIR. AYRICA İTTİFAK ORTAK OYLARINA YAZILMAZ.**



28. DÖNEM MİLLETVEKİLİ GENEL SEÇİMİ SİYASİ PARTİLER BİRLEŞİK OY PUSULASI

Y İTTİFAKI					Z İTTİFAKI		
Parti Amblemi	Parti Amblemi	Parti Amblemi	Parti Amblemi	Parti Amblemi	Parti Amblemi	Parti Amblemi	Parti Amblemi
Parti Adı Genel Başkan Adı Soyadı	Parti Adı Genel Başkan Adı Soyadı	Parti Adı Genel Başkan Adı Soyadı	Parti Adı Genel Başkan Adı Soyadı	Parti Adı Genel Başkan Adı Soyadı	Parti Adı Genel Başkan Adı Soyadı	Parti Adı Genel Başkan Adı Soyadı	Parti Adı Genel Başkan Adı Soyadı
<input type="checkbox"/>	<input type="checkbox"/>	<input type="checkbox"/>	<input type="checkbox"/>	<input type="checkbox"/>	<input checked="" type="checkbox"/>	<input type="checkbox"/>	<input type="checkbox"/>

**PARTİYE 1 OY YAZILIR**



# GEÇERLİ OY PUSULALARI

**MÜHÜR, BİR İTTİFAKIN SADECE İTTİFAK ÜNVANI YAZAN BÖLÜMÜNE BASILSA DA OY PUSULASI GEÇERLİDİR. İTTİFAK ORTAK OYLARINA 1 OY YAZILIR. AYRICA İTTİFAKI OLUŞTURAN SİYASİ PARTİLERE OY YAZILMAZ.**



28. DÖNEM MİLLETVEKİLİ GENEL SEÇİMİ SİYASİ PARTİLER BİRLEŞİK OY PUSULASI

Y İTTİFAKI					Z İTTİFAKI		
Parti Amblemi	Parti Amblemi	Parti Amblemi	Parti Amblemi	Parti Amblemi	Parti Amblemi	Parti Amblemi	Parti Amblemi
Parti Adı Genel Başkan Adı Soyadı	Parti Adı Genel Başkan Adı Soyadı	Parti Adı Genel Başkan Adı Soyadı	Parti Adı Genel Başkan Adı Soyadı	Parti Adı Genel Başkan Adı Soyadı	Parti Adı Genel Başkan Adı Soyadı	Parti Adı Genel Başkan Adı Soyadı	Parti Adı Genel Başkan Adı Soyadı
○	○	○	○	○	○	○	○

**İTTİFAK ORTAK OYLARINA 1 OY YAZILIR. AYRICA İTTİFAKI OLUŞTURAN SİYASİ PARTİLERE OY YAZILMAZ.**











# GEÇERLİ OY PUSULALARI

**AYNI İTTİFAKA DAHİL İKİ PARTİYE İKİ MÜHÜR BASILMASI DURUMUNDA OY GEÇERLİDİR. ANCAK, İTTİFAK ORTAK OYUNA 1 OY YAZILIR. AYRICA İTTİFAKI OLUŞTURAN SİYASİ PARTİLERE OY YAZILMAZ.**

**İTTİFAK ORTAK OYLARINA 1 OY YAZILIR. AYRICA İTTİFAKI OLUŞTURAN SİYASİ PARTİLERE OY YAZILMAZ.**



İKİLİ GENEL SEÇİMİ SİYASİ PARTİLER BİRLEŞİK OY PUSULASI

Y İTTİFAKI				Z İTTİFAKI			
Parti Amblemi	Parti Amblemi	Parti Amblemi	Parti Amblemi	Parti Amblemi	Parti Amblemi	Parti Amblemi	Parti Amblemi
Parti Adı Genel Başkan Adı Soyadı	Parti Adı Genel Başkan Adı Soyadı	Parti Adı Genel Başkan Adı Soyadı	Parti Adı Genel Başkan Adı Soyadı	Parti Adı Genel Başkan Adı Soyadı	Parti Adı Genel Başkan Adı Soyadı	Parti Adı Genel Başkan Adı Soyadı	Parti Adı Genel Başkan Adı Soyadı
							





# SEÇİM GÜNÜ

SEÇİM GÜNÜ

07:00

08:00 – 17:00

17:00



Seçim  
Hepimizin

# SAYIM DÖKÜM CETVELİ



OY VE ÖTESİ

100

# ÖNEMLİ HATIRLATMA



Seçim  
Hepimizin

## OYLARIN SAYIM VE DÖKÜMÜ

Önce Cumhurbaşkanı seçimine ait oy pusulalarının sayım ve dökümü yapılır, bu bittikten sonra Milletvekili Genel Seçiminin sayım ve döküm işlemlerine geçilir.

(Genelge 135, M. 40/8)

Her iki sayım ve döküm için iki ayrı çetele tutulur.

(Genelge 135, M. 46/B-2) ve 46/C-2)

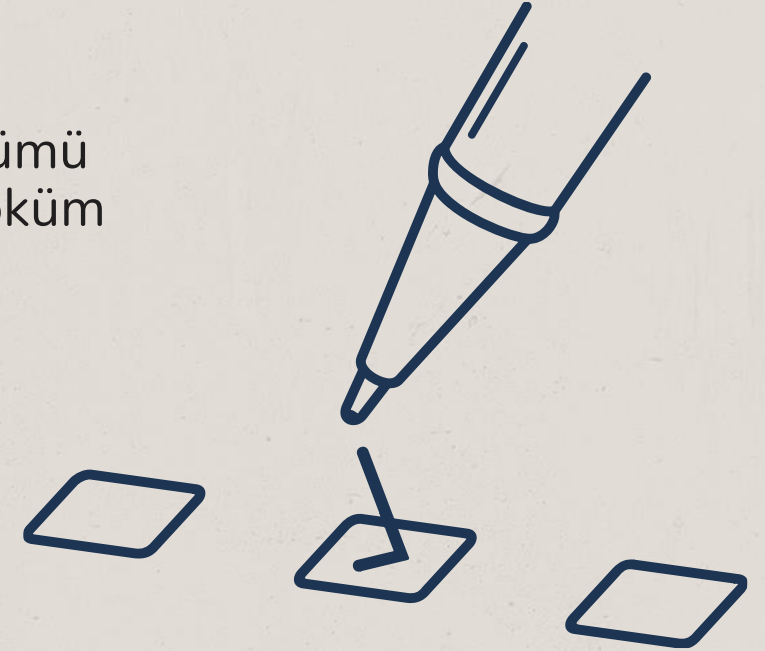

# ÖNEMLİ HATIRLATMA

Cumhurbaşkanı seçimi için tutacağınız çeteleyle adaylar için, Milletvekili seçimi için tutulacak çeteleyle ise siyasi partiler, bağımsız adaylar ve ittifaklar için oy pusulasındaki sırayla **birer sütun** ayırmayı unutmayın.



OY VE ÖTESİ



Kanun : 298/100

## MİLLETVEKİLİ SEÇİMİ SANDIK KURULU SAYIM DÖKÜM CETVELİ

(Oy Pusulasındaki sıraya göre önce siyasi partilerin adı, sonra bağımsız adayların ad ve soyadları yazılacak)

İl Adı : İlçe Adı :	Seçim Bölgesi : Sandık No :
Siyasi Parti Adı/Bağımsız Aday Adı Soyadı	Siyasi Parti Adı/Bağımsız Aday Adı Soyadı
1 51 1011 151 201 251 301 351 2 52 102 152 202 252 302 352 3 53 103 153 203 253 303 353 4 54 104 154 204 254 304 354 5 55 105 155 205 255 305 355 6 56 106 156 206 256 306 356 7 57 107 157 207 257 307 357 8 58 108 158 208 258 308 358 9 59 109 159 209 259 309 359 10 60 110 160 210 260 310 360 11 61 111 161 211 261 311 361 12 62 112 162 212 262 312 362 13 63 113 163 213 263 313 363 14 64 114 164 214 264 314 364 15 65 115 165 215 265 315 365 16 66 116 166 216 266 316 366 17 67 117 167 217 267 317 367 18 68 118 168 218 268 318 368 19 69 119 169 219 269 319 369 20 70 120 170 220 270 320 370 21 71 121 171 221 271 321 371 22 72 122 172 222 272 322 372 23 73 123 173 223 273 323 373 24 74 124 174 224 274 324 374 25 75 125 175 225 275 325 375 26 76 126 176 226 276 326 376 27 77 127 177 227 277 327 377 28 78 128 178 228 278 328 378 29 79 129 179 229 279 329 379 30 80 130 180 230 280 330 380 31 81 131 181 231 281 331 381 32 82 132 182 232 282 332 382 33 83 133 183 233 283 333 383 34 84 134 184 234 284 334 384 35 85 135 185 235 285 335 385 36 86 136 186 236 286 336 386 37 87 137 187 237 287 337 387 38 88 138 188 238 288 338 388 39 89 139 189 239 289 339 389 40 90 140 190 240 290 340 390 41 91 141 191 241 291 341 391 42 92 142 192 242 292 342 392 43 93 143 193 243 293 343 393 44 94 144 194 244 294 344 394 45 95 145 195 245 295 345 395 46 96 146 196 246 296 346 396 47 97 147 197 247 297 347 397 48 98 148 198 248 298 348 398 49 99 149 199 249 299 349 399 50 100 150 200 250 300 350 400	Siyasi Parti Adı/Bağımsız Aday Adı Soyadı
Aldığı Oy Rakamla Yazıyla oy sayısı	Aldığı Oy Rakamla Yazıyla oy sayısı

Siyasi partilerin ve bağımsız adayların aldıkları oylar, isimleri altındaki özel yerine rakam ve yazıyla yazılmış olup bu sonuçlar hazır bulunurlara yüksek sesle ...../2015

Başkan

Üye

Üye

Üye

Üye

Üye

Üye

Sayfa



# OY VE ÖTESİ ÖNERİSİ

Seçim  
Hepimizin

## ➔ 20 - 40 - 60

Oyların sayımı esnasında **her 20 okuma** sonrasında sayıların **karşılaştırılması** en sağlıklı yöntemdir.

Sandık Başkanı'na sayım öncesi hatırlatın.

Çetele tutan yeteri kadar kişi varsa, **çetele tutmak yerine dikkatinizi oy pusulalarına** vermeniz daha önemlidir.



OY VE ÖTESİ

Kanun : 298/100

MİLLETVEKİLİ SEÇİMİ SANDIK K

( Oy Pusulasındaki sıraya göre önce siyasi partilerin adı, s

İl Adı :  
İlçe Adı :

Seçim Bölgesi  
Sandık No

Siyasi Parti Adı/Bağımsız Aday Adı Soyadı
1 51 101 151 201 251 301 351
2 52 102 152 202 252 302 352
3 53 103 153 203 253 303 353
4 54 104 154 204 254 304 354
5 55 105 155 205 255 305 355
6 56 106 156 206 256 306 356
7 57 107 157 207 257 307 357
8 58 108 158 208 258 308 358
9 59 109 159 209 259 309 359
10 60 110 160 210 260 310 360
11 61 111 161 211 261 311 361
12 62 112 162 212 262 312 362
13 63 113 163 213 263 313 363
14 64 114 164 214 264 314 364
15 65 115 165 215 265 315 365
16 66 116 166 216 266 316 366
17 67 117 167 217 267 317 367
18 68 118 168 218 268 318 368
19 69 119 169 219 269 319 369
20 70 120 170 220 270 320 370
21 71 121 171 221 271 321 371
22 72 122 172 222 272 322 372

Siyasi Parti Adı/Bağımsız Aday Adı Soyadı
1 51 101 151 201 251 301 351
2 52 102 152 202 252 302 352
3 53 103 153 203 253 303 353
4 54 104 154 204 254 304 354
5 55 105 155 205 255 305 355
6 56 106 156 206 256 306 356
7 57 107 157 207 257 307 357
8 58 108 158 208 258 308 358
9 59 109 159 209 259 309 359
10 60 110 160 210 260 310 360
11 61 111 161 211 261 311 361
12 62 112 162 212 262 312 362
13 63 113 163 213 263 313 363
14 64 114 164 214 264 314 364
15 65 115 165 215 265 315 365
16 66 116 166 216 266 316 366
17 67 117 167 217 267 317 367
18 68 118 168 218 268 318 368
19 69 119 169 219 269 319 369
20 70 120 170 220 270 320 370
21 71 121 171 221 271 321 371
22 72 122 172 222 272 322 372

Siyasi Parti Adı/Bağımsız Aday Adı Soyadı
1 51 101 151 201 251 301 351
2 52 102 152 202 252 302 352
3 53 103 153 203 253 303 353
4 54 104 154 204 254 304 354
5 55 105 155 205 255 305 355
6 56 106 156 206 256 306 356
7 57 107 157 207 257 307 357
8 58 108 158 208 258 308 358
9 59 109 159 209 259 309 359
10 60 110 160 210 260 310 360
11 61 111 161 211 261 311 361
12 62 112 162 212 262 312 362
13 63 113 163 213 263 313 363
14 64 114 164 214 264 314 364
15 65 115 165 215 265 315 365
16 66 116 166 216 266 316 366
17 67 117 167 217 267 317 367
18 68 118 168 218 268 318 368
19 69 119 169 219 269 319 369
20 70 120 170 220 270 320 370
21 71 121 171 221 271 321 371
22 72 122 172 222 272 322 372

Siyasi Parti Adı/Bağımsız Aday Adı Soyadı
1 51 101 151 201 251
2 52 102 152 202 252
3 53 103 153 203 253
4 54 104 154 204 254
5 55 105 155 205 255
6 56 106 156 206 256
7 57 107 157 207 257
8 58 108 158 208 258
9 59 109 159 209 259
10 60 110 160 210 260
11 61 111 161 211 261
12 62 112 162 212 262
13 63 113 163 213 263
14 64 114 164 214 264
15 65 115 165 215 265
16 66 116 166 216 266
17 67 117 167 217 267
18 68 118 168 218 268
19 69 119 169 219 269
20 70 120 170 220 270
21 71 121 171 221 271
22 72 122 172 222 272



# OY VE ÖTESİ ÖNERİSİ



Sayım sırasında doldurulan **iki çetelenin** sonucu birbirini **tutmazsa tekrar iki çetele** ile sayım yapılır. Eğer bu sefer de sonuçlar birbirini tutmazsa **üçüncü sayım** (tek kişi tutmazsa, tek çetele ile) yapılır. (Genelge 135, M.40)

Kanun : 208/100

## MİLLETVEKİLİ SEÇİM SANDIK KURULU SAYIM DÖKÜM CETVELİ

(Oy Pusulasındaki sıraya göre önce siyasi partilerin adı, sonra bağımsız adayların adı ve soyadları yazılacak)

İl Adı : İlçe Adı :		Seçim Bölgesi Sandık No :	
Siyasi Parti Adı/Bağımsız Aday Adı Soyadı	Siyasi Parti Adı/Bağımsız Aday Adı Soyadı	Siyasi Parti Adı/Bağımsız Aday Adı Soyadı	Siyasi Parti Adı/Bağımsız Aday Adı Soyadı
1 51 1011 151 201 251 301 351	2 52 102 152 202 252 302 352	3 53 103 153 203 253 303 353	4 54 104 154 204 254 304 354
5 55 105 155 205 255 305 355	6 56 106 156 206 256 306 356	7 57 107 157 207 257 307 357	8 58 108 158 208 258 308 358
9 59 109 159 209 259 309 359	10 60 110 160 210 260 310 360	11 61 111 161 211 261 311 361	12 62 112 162 212 262 312 362
13 63 113 163 213 263 313 363	14 64 114 164 214 264 314 364	15 65 115 165 215 265 315 365	16 66 116 166 216 266 316 366
17 67 117 167 217 267 317 367	18 68 118 168 218 268 318 368	19 69 119 169 219 269 319 369	20 70 120 170 220 270 320 370
21 71 121 171 221 271 321 371	22 72 122 172 222 272 322 372	23 73 123 173 223 273 323 373	24 74 124 174 224 274 324 374
25 75 125 175 225 275 325 375	26 76 126 176 226 276 326 376	27 77 127 177 227 277 327 377	28 78 128 178 228 278 328 378
29 79 129 179 229 279 329 379	30 80 130 180 230 280 330 380	31 81 131 181 231 281 331 381	32 82 132 182 232 282 332 382
33 83 133 183 233 283 333 383	34 84 134 184 234 284 334 384	35 85 135 185 235 285 335 385	36 86 136 186 236 286 336 386
37 87 137 187 237 287 337 387	38 88 138 188 238 288 338 388	39 89 139 189 239 289 339 389	40 90 140 190 240 290 340 390
41 91 141 191 241 291 341 391	42 92 142 192 242 292 342 392	43 93 143 193 243 293 343 393	44 94 144 194 244 294 344 394
45 95 145 195 245 295 345 395	46 96 146 196 246 296 346 396	47 97 147 197 247 297 347 397	48 98 148 198 248 298 348 398
49 99 149 199 249 299 349 399	50 100 200 250 300 350 400		
Aldığı oy sayısı	Rakamla Yazıyla	Aldığı oy sayısı	Rakamla Yazıyla

Siyasi partilerin ve bağımsız adayların aldıkları oylar, isimleri altındaki özel yerine rakam ve yazıyla yazılmış olup bu sonuçlar hazırlananlara yüksek sesle ...../...../2015

Başkan

Üye

Üye

Üye

Üye

Üye

Üye

Sayı



OY VE ÖTESİ

# SEÇİM GÜNÜ

Seçim  
Hepimizin

SEÇİM GÜNÜ

07:00

08:00 – 17:00

17:00



Sayım ve döküm cetvelinde, siyasi partiler ve bağımsız adayların oyları ile ittifakın ortak **oyları**, orada bulunanlara sandık **başkanı** tarafından **yüksek sesle ilan edilir**.

Sonuçlar sandık sonuç tutanağına yazılır.

Sandık sonuç tutanakları sandık başkanı ve üyeler tarafından **imzalanır** ve **mühürlenir**.

Sayıma ilişkin tüm pusula, zarf ve diğer malzemeler torbaya konulur. **Torba mühürlenir**.



# ÖNEMLİ HATIRLATMA



Seçim  
Hepimizin

Sandık sonuç tutanağının bir sureti partili **sandık üyesine** veya **müşahitlere verilir**. Tutanak aynı partiden ikinci kişiye verilmek zorunda değildir. **(Genelge 135, M.43-4)**

**Bir suret sınıf kapısına asılır. (Genelge 135, M.43/3)**

Bir suret İlçe Seçim Kurulu'na götürülmek üzere **torbaya** konur. **(Genelge 135, M.44)**

Oy ve Ötesi gönüllülerinin **mutlaka [secim.oyveotesi.org](http://secim.oyveotesi.org) sitesinden tutanak görüntülerini sisteme yüklemesi gereklidir**, ayrıca alınabiliyorsa ıslak imzalı tutanak alınıp OveO Bina veya İl/ilçe sorumlusuna ulaştırılabilir.

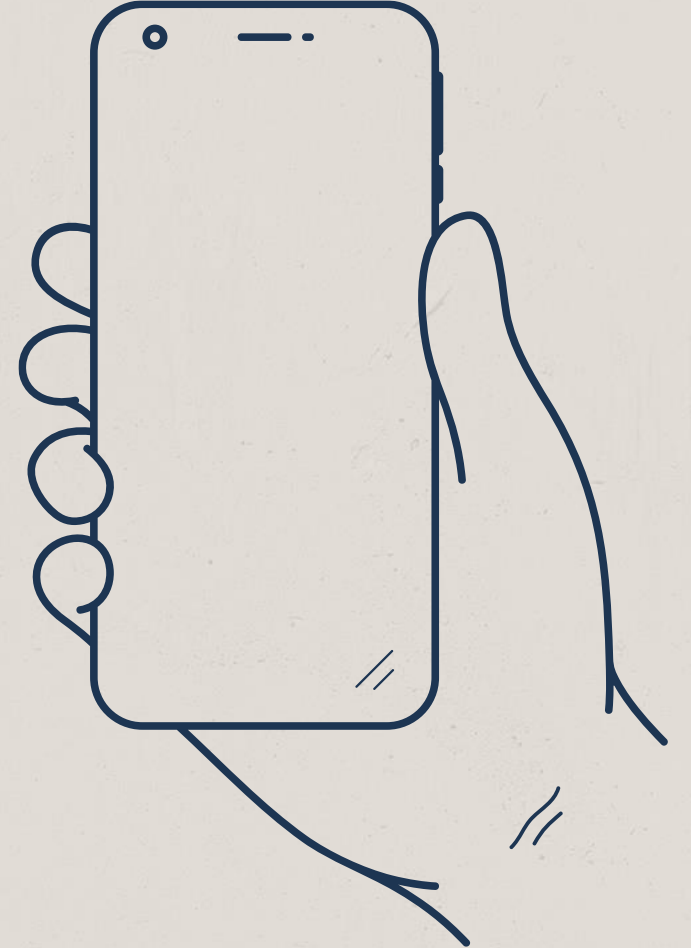



# SEÇİM GÜNÜ

SEÇİM GÜNÜ

07:00

08:00 – 17:00

17:00

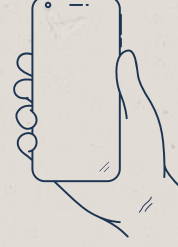

Seçim  
Hepimizin

# SANDIK SONUÇ TUTANAĞI



OY VE ÖTESİ



Kanun:200109.027/118-1

**CUMHURBAŞKANI SEÇİMİ SANDIK SONUÇ TUTANAĞI** Örnek: 404

İl Adı : ANTALYA  
İlçe Adı : ALANYA  
Seçim Çevresi : ANTALYA  
Seçim Bölgesi (Mahalle Adı) : BEKTAŞ MAH.  
Sandık Numarası : 1001

Sandık Saat 17:00'den Sonra Açılma İse Sebebi :  
Oy Kullanılmayan Sandık Sayısı :  
Birden Fazla Sayım ve Döküm Yaptırma İse Sayısı :  
Oy Vermenin Yapıldığı Tarih : 13/05/2018  
Gün : Pazar  
Sandığın Açıldığı Saat : Dakika :

1002175497

- Sandık Seçmen Listesinde Yazılı Olan Seçmenlerin Sayısı : 86  
Varsa Seyyar Sandık No :  
- Sevaz Sandık Seçmen Listesinde Yazılı Olan Seçmen Sayısı :  
İlçe Seçim Kurulundan Teslim Alınan :  
- Toplam Zarf Sayısı :  
- Kullanılmayan Artan Zarf Sayısı :  
- Toplam Oy Pusulası Sayısı :  
- Kullanılmayan Artan Oy Pusulası Sayısı :  
(1) Sandık ve Varsa Seyyar Sandık Seçmen Listesinde Yazılı Olup Oy Kullanan Seçmenlerin Sayısı :  
(2) Sandık ve Varsa Sevaz Sandık Seçmen Listesinde Kayıtlı Olmayan Ancak Kesin Gerçeği Oy Kullanan Seçmen Sayısı :  
(3) Oy Kullanan Seçmenlerin Toplam Sayısı : (1)H2)H3

(4) Sandıktan Çıkan Zarf Sayısı :  
(5) Zarf Sayısı Oy Kullanan Seçmen Sayısından Fazla İse, Eşitliği Sağlanmak Amacıyla, 200 Sayılı Kanunun 98. Maddesine Göre Yakınlık Yok Edilen Zarf Sayısı :  
(6) Sandıktan Çıkan Geçerli Zarf Sayısı Varsa Seyyar Sandıktan Teslim Alınan Geçerli Zarf Sayısı Toplam Geçerli Zarf Sayısı :  
(7) İhras Edilmeksizin Geçerli Sayılan Oy Pusulasının Sayısı :  
(8) İhras Üzerine Geçerli Sayılan veya Hesaba Katılmayan Oy Pusulası Toplamı :  
(9) Geçerli Oy Pusulalarının Toplamı : (10)H11)H12)H13)H14

**GEÇERLİ OYLAR**  
(10)Sandıktan Çıkan Geçersiz Zarf Sayısı :  
-Varsa Seyyar Sandıktan Teslim Alınan Geçersiz Zarf Sayısı :  
-Geçersiz Zarf Toplamı :  
-Geçersiz Sebabi :  
(11)İhrasın Milletvekili Oy Pusulası Çıkarmayan Zarf Sayısı :  
(12) Geçersiz Sayılan Oy Pusulası Sayısı :  
- Geçersiz Sebabi :  
(13) Hesaba Katılmayan Oy Pusulası Sayısı :  
- Hesaba Katılmama Sebabi :  
(14) Geçersiz Sayılan veya Hesaba Katılmayan Oy Toplamı :  
(10)H11)H12)H13)H14

**GEÇERLİ OYLAR**  
(7) İhras Edilmeksizin Geçerli Sayılan Oy Pusulasının Sayısı :  
(8) İhras Üzerine Geçerli Sayılan veya Hesaba Katılmayan Oy Pusulası Toplamı :  
(9) Geçerli Oy Pusulalarının Toplamı :  
(10)H11)H12)H13)H14

**NOT:**  
a- Geçerli Oy Pusulalarının Toplamı (9) ile Geçersiz Sayılan veya Hesaba Katılmayan Oy Toplamı (14) Toplantıları, Oy Kullanan Seçmenlerin Toplam Sayısına (3) eşit olmalıdır. (9)H14)H13)  
b- Adayların Aldığı Oyların Toplamı, Geçerli Oy Pusulalarının Toplamına (9) eşit olmalıdır.

ADAYIN ADI VE SOYADI	ALDIĞI OY SAYISI	
	RAKAMLA	YAZIYLA
ELİF SAYGI		
DUDUĞÜL TEMEL		
ALİ MURABİT		
YUSUF KANMAZ		
TEVFİK HACİHAMİDİOĞLU		
CANAN TOKMAN		
MUSA AKBEYAZ		
MESUT YÜCEL		
<b>TOPLAM</b>		

ADAYIN ADI VE SOYADI	İHBAR İTİRAZ VE ŞİKAYETİN KONUSU	ALINAN KARARIN NEDEN İBARET OLDUĞU

\*Bu tutanak imzalandıktan ve mühürlendikten sonra seçime katılan adayların ve talep eden siyasi partilerin sandık kurulu üyelerine veya gözlemlerine verir. Bir nüshası da sandık çevresinde görülecek bir yere 1 (bir) hafta süreyle asılır.  
Sayım ve döküm sonucunda adayların aldığı oyların sayılması ve bunların sandık çevresinde bulunanlara duyurulduğuna gösteren bu tutanak tarafımızdan düzenlenerek imza edildi. 13/05/2018

BAŞKAN ÜYE ÜYE ÜYE ÜYE ÜYE ÜYE

SSL\_04

Kanun: 200109.026/94

**MİLLETVEKİLİ GENEL SEÇİMİ SANDIK SONUÇ TUTANAĞI** Örnek:08

İl Adı : ANTALYA  
İlçe Adı : ALANYA  
Seçim Çevresi : ANTALYA  
Seçim Bölgesi (Mahalle Adı) : BEKTAŞ MAH.  
Sandık Numarası : 1001  
Varsa Seyyar Sandık No :  
- Sevaz Sandık Seçmen Listesinde Yazılı Olan Seçmen Sayısı :  
İlçe Seçim Kurulundan Teslim Alınan :  
- Toplam Zarf Sayısı :  
- Kullanılmayan Artan Zarf Sayısı :  
- Toplam Oy Pusulası Sayısı :  
- Kullanılmayan Artan Oy Pusulası Sayısı :  
(1) Sandık ve Varsa Seyyar Sandık Seçmen Listesinde Yazılı Olup Oy Kullanan Seçmenlerin Sayısı :  
(2) Sandık ve Varsa Sevaz Sandık Seçmen Listesinde Kayıtlı Olmayan Ancak Kesin Gerçeği Oy Kullanan Seçmen Sayısı :  
(3) Oy Kullanan Seçmenlerin Toplam Sayısı : (1)H2)H3

Oy Vermenin Yapıldığı Tarih : 13/05/2018  
Gün : Pazar  
Sandığın Açıldığı Saat : Dakika :  
Sandık Saat 17:00'den Sonra Açılma İse Sebebi :  
Oy Kullanılmayan Sandık Sayısı :  
Birden Fazla Sayım Döküm Yapılma İse Sayısı :  
Oy Vermenin Yapıldığı Tarih : 13/05/2018  
Gün : Pazar  
Sandığın Açıldığı Saat : Dakika :  
1002175497

(4) Sandıktan Çıkan Zarf Sayısı :  
(5) Zarf Sayısı Oy Kullanan Seçmen Sayısından Fazla İse, Eşitliği Sağlanmak Amacıyla, 200 Sayılı Kanunun 98. Maddesine Göre Yakınlık Yok Edilen Zarf Sayısı :  
(6) Sandıktan Çıkan Geçerli Zarf Sayısı Varsa Seyyar Sandıktan Teslim Alınan Geçerli Zarf Sayısı Toplam Geçerli Zarf Sayısı :  
(7) İhras Edilmeksizin Geçerli Sayılan Oy Pusulasının Sayısı :  
(8) İhras Üzerine Geçerli Sayılan veya Hesaba Katılmayan Oy Pusulası Toplamı :  
(9) Geçerli Oy Pusulalarının Toplamı : (10)H11)H12)H13)H14

**GEÇERSİZ OYLAR**  
(10)Sandıktan Çıkan Geçersiz Zarf Sayısı :  
-Varsa Seyyar Sandıktan Teslim Alınan Geçersiz Zarf Sayısı :  
-Geçersiz Zarf Toplamı :  
-Geçersiz Sebabi :  
(11)İhrasın Milletvekili Oy Pusulası Çıkarmayan Zarf Sayısı :  
(12) Geçersiz Sayılan Oy Pusulası Sayısı :  
- Geçersiz Sebabi :  
(13) Hesaba Katılmayan Oy Pusulası Sayısı :  
- Hesaba Katılmama Sebabi :  
(14) Geçersiz Sayılan veya Hesaba Katılmayan Oy Toplamı :  
(10)H11)H12)H13)H14

**GEÇERLİ OYLAR**  
(7) İhras Edilmeksizin Geçerli Sayılan Oy Pusulasının Sayısı :  
(8) İhras Üzerine Geçerli Sayılan veya Hesaba Katılmayan Oy Pusulası Toplamı :  
(9) Geçerli Oy Pusulalarının Toplamı :  
(10)H11)H12)H13)H14

**NOT:**  
a- Geçerli Oy Pusulalarının Toplamı(9) ile Geçersiz Sayılan veya Hesaba Katılmayan Oy Toplamı(14) Toplantıları, Oy Kullanan Seçmenlerin Toplam Sayısına(3) eşit olmalıdır. (9)H14)H13)  
b- Siyasal Partilerin ve Bağımsız Adayların Oyları ile İttifakların Aldığı Ortak Oyların Toplamı, Geçerli Oy Pusulalarının Toplamına(9) eşit olmalıdır.

SİYASİ PARTİNİN ADI	ALDIĞI OY SAYISI		BAĞIMSIZ ADAYIN ADI VE SOYADI	ALDIĞI OY SAYISI	
	RAKAMLA	YAZIYLA		RAKAMLA	YAZIYLA
ADALET VE KALKINMA PARTİSİ			AYLA ERKANGİL		
CUMHURİYET HALK PARTİSİ			İHSAN ERKAN ERKANGİL		
MİLLİYETÇİ HAREKET PARTİSİ			YILMAZ ERKANGİL		
HALKLARIN DEMOKRATİK PARTİSİ			EMİNE MİNE ERKOL		
SAADET PARTİSİ			MEHMET ADİL ERKOL		
BÜYÜK BİRLİK PARTİSİ					
ÇÖĞÜLCÜ DEMOKRASİ PARTİSİ					
GÜVEN PARTİ					
İTTİFAK ORTAK OYLARI					
CUMHUR İTTİFAKI					
MİLLET İTTİFAKI					
<b>TOPLAM</b>			<b>TOPLAM</b>		

ADAYIN ADI VE SOYADI	İHBAR İTİRAZ VE ŞİKAYETİN KONUSU	ALINAN KARARIN NEDEN İBARET OLDUĞU

\*Bu tutanak imzalandıktan ve mühürlendikten sonra seçime katılan adayların ve talep eden siyasi partilerin sandık kurulu üyelerine veya gözlemlerine verir. Bir nüshası da sandık çevresinde görülecek bir yere 1 (bir) hafta süreyle asılır.  
Sayım ve döküm sonucunda siyasi partilerin ve bağımsız adayların aldıkları oylar ile ittifakların aldığı ortak oyların sayılması ve bunların sandık çevresinde bulunanlara duyurulduğuna gösteren bu tutanak tarafımızdan düzenlenerek imza edildi. 13/05/2018

BAŞKAN ÜYE ÜYE ÜYE ÜYE ÜYE ÜYE

➔ 14 Mayıs 2023 seçimlerinde Cumhurbaşkanı ve Milletvekili Genel Seçimleri için iki ayrı tutanak düzenlenecektir.

Tutanakların düzenlenme mantığı çok benzerdir.

## CUMHURBAŞKANI SEÇİMİ SANDIK SONUÇ TUTANAĞI

İl Adı :  
İlçe Adı :  
Seçim Çevresi :  
Seçim Bölgesi (Mahalle Adı):  
**Sandık Numarası :**

Sandık Saat 17.00'den Sonra Açılmış İse Sebebi :  
Oy Verme Saati Bitiminde Sırada Bekleyen ve  
Oy Kullanılan Seçmen Sayısı :  
Birden Fazla Sayım ve Döküm Yapılmış İse Sayısı :  
Oy Vermenin Yapıldığı Tarih : 13/05/2018  
Gün : Pazar  
Sandığın Açıldığı Sa



1092175497

- Sandık Seçmen Listesinde Yazılı Olan  
Seçmenlerin Sayısı : 360

Varsa Seyyar Sandık No : .....

- Seyyar Sandık Seçmen Listesinde Yazılı Olan Seçmen Sayısı : .....

İlçe Seçim Kurulundan Teslim Alınan;

-Toplam Zarf Sayısı : 400

- Kullanılmayarak Artan Zarf Sayısı : 50

- Toplam Oy Pusulası Sayısı : 400

- Kullanılmayarak Artan Oy Pusulası Sayısı : 50

(1) Sandık ve Varsa Seyyar Sandık Seçmen Listesinde Yazılı  
Olup Oy Kullanan Seçmenlerin  
Sayısı : 341

(2) Sandık ve Varsa Seyyar Sandık Seçmen Listesinde Kayıtlı  
Olmayan Ancak Kanun Gereği Oy Kullanan  
Seçmen Sayısı : 9

(3) Oy Kullanan Seçmenlerin Toplam  
Sayısı : 350

(1)+(2)=(3)

(4) Sandıktan Çıkan Zarf Sayısı : .....

(5) Zarf Sayısı Oy Ku  
Sağlamak Amacıyla,  
Yakılarak Yok Edilen Zarf Sayısı : .....

(6) Sandıktan Çıkan  
Varsa Seyyar Sandık  
Geçerli Zarf Sayısı : .....

**GEÇERLİ OYLAR**  
(7) İtiraz Edilmeksizin Geçerli Sayılan Oy  
Pusulalarının Sayısı : .....

(8) İtiraz Üzerine Geçerli Sayılan veya  
Hesaba Katılan Oy

(9) Geçerli Oy Pusulalarının Toplamı : .....

**GEÇERSİZ OYLAR**

Alınan Geçersiz Zarf Sayısı : .....

-Geçersizlik Sebebi : .....

Zarf Sayısı : .....

(12) Geçersiz Sayılan Oy Pusulası : .....

- Geçersizlik Sebebi : .....

(13) Hesaba Katılmayan Oy Pusulası : .....

(14) Geçersiz Sayılan veya Hesaba  
Katılmayan Oy Toplamı : .....

(10)+(11)+(12)+(13)=(14)

Sabah 07:00'de sayılan tüm zarflar

Saat 17:00 itibariyle kullanılmamış zarflar

Sabah 07:00'de sayılan tüm pusulalar

Saat 17:00 itibarı ile kullanılmamış pusulalar

142 belgesi ile oy kullananların toplamı

Oy kullanan tüm seçmenler ve 142 belgelilerin toplamı

## NOT:

a- Geçerli Oy Pusulalarının Toplamı (9) ile Geçersiz Sayılan veya Hesaba Katılmayan Oy Toplamı (14) Toplamları, Oy Kullanan Seçmenlerin Toplam Sayısına (3) eşit olmalıdır. (9)+(14)=(3)  
b- Adayların Aldığı Oyların Toplamı, Geçerli Oy Pusulalarının Toplamına (9) eşit olmalıdır.

## CUMHURBAŞKANI SEÇİMİ SANDIK SONUÇ TUTANAĞI

İl Adı :  
 İlçe Adı :  
 Seçim Çevresi :  
 Seçim Bölgesi (Mahalle Adı):  
 Sandık Numarası :

Sandık Saat 17.00'den Sonra Açılması  
 Oy Verme Saati Bitiminde Sıradaki  
 Oy Kullanılan Seçmen Sayısı  
 ve Döküm Yapılmış İse Sayısı  
 Oy Vermenin Yapıldığı Tarih : 13/05/2018  
 Gün : Pazar

Geçersiz zarf tanımına  
 uyan zarf sayısı



1092175497

Eşitlik için yakılan zarflar

Sandıktan çıkan geçerli zarf sayısı

Varsa Seyyar Sandık No : .....

Seyyar Sandık Seçmen Listesinde Yazılı Olan Seçmen Sayısı:

Varsa seyyar sandıktan teslim  
 alınan geçerli zarf sayısı

- Kullanılmayarak Artan Zarf Sayısı : 50

Toplam Oy Pusulası Sayısı : 400

Toplam geçerli zarf sayısı

- Kullanılmayarak Artan Oy Pusulası Sayısı : 50

(1) Sandık ve Varsa Seyyar Sandık Seçmen Listesinde Yazılı  
 Olup Oy Kullanan Seçmenlerin  
 Sayısı : 341

(2) Sandık ve Varsa Seyyar Sandık Seçmen Listesinde Kayıtlı  
 Olmayan Ancak Kanun Gereği Oy Kullanan  
 Seçmen Sayısı : 9

(3) Oy Kullanan Seçmenlerin Toplam  
 Sayısı : 350

(1)+(2)=(3)

Sandıkta Çıkarılan Geçersiz Zarf Sayısı : 350

Kullanılan Seçmen Sayısından Fazla İse, Eşitliği  
 Kanun'un 298 Sayılı Kanununun 98. Maddesine Göre  
 Çıkarılan Geçersiz Zarf Sayısı : -

(6) Sandıktan Çıkarılan Geçerli Zarf Sayısı : 348

Varsa Seyyar Sandıktan Teslim Alınan;

Geçerli Zarf Sayısı : -

Teslim Geçerli Zarf Sayısı : 348

Seyyar Sandıkta Çıkarılan Geçerli Sayılan Oy

Pusulalarının Sayısı : .....

(8) İtiraz Üzülmesi Nedeniyle Çıkarılan Oy Pusulası

Hesaba Katılmayan Oy Pusulası : .....

(9) Geçerli Oy Pusulalarının Toplamı : .....

## GEÇERSİZ OYLAR

(10) Sandıktan Çıkarılan Geçersiz Zarf Sayısı : 2

-Varsa Seyyar Sandıktan Teslim

Alınan Geçersiz Zarf Sayısı : -

-Geçersiz Zarf Toplamı : 2

-Geçersizlik Sebebi : .....

(11) İçinden Cumhurbaşkanı Oy Pusulası Çıkmayan  
 Zarf Sayısı : .....

(12) Geçersiz Sayılan Oy Pusulası : .....

- Geçersizlik Sebebi : .....

(13) Varsa Seyyar Sandıktan Teslim Alınan Oy Pusulası : .....

Geçersizlik Sebebi : .....

(14) Geçersiz Sayılan veya Hesaba  
 Katılmayan Oy Toplamı : .....

(10)+(11)+(12)+(13)=(14)

Varsa seyyar sandıktan teslim  
 alınan geçersiz zarf sayısı

## NOT:

a- Geçerli Oy Pusulalarının Toplamı (9) ile Geçersiz Sayılan veya Hesaba Katılmayan Oy Toplamı (14) Toplamları, Oy Kullanan Seçmenlerin Toplam Sayısına (3) eşit olmalıdır. (9)+(14)=(3)

b- Adayların Aldığı Oyların Toplamı, Geçerli Oy Pusulalarının Toplamına (9) eşit olmalıdır.

## CUMHURBAŞKANI SEÇİMİ SANDIK SONUÇ TUTANAĞI

İl Adı :  
İlçe Adı :  
Seçim Çevresi :  
Seçim Bölgesi (Mahalle Adı):  
**Sandık Numarası :**

Sandık Saat 17.00'den Sonra Açılmış İse Sebebi :  
Oy Verme Saati Bitiminde Sırada Bekleyen ve  
Oy Kullandırılan Seçmen Sayısı :  
Birden Fazla Sayım ve Döküm Yapılmış İse Sayısı :  
Oy Vermenin Yapıldığı Tarih : 13/05/2018  
Gün : Pazar  
Sandığın Açıldığı Saat :  
**Boş zarfların sayısı**



1092175497

- Sandık Seçmen Listesinde Yazılı Olan  
Seçmenlerin Sayısı : **250**

**Varsa Seyyar Sandık No** :  
- Seyyar Sandık Seçmen Listesinde Yazılı Olan Seçmen Sayısı: .....

**İlçe Seçim Kurulundan Teslim Alınan;**  
-Toplam Zarf Sayısı : **400**

- Kullanılmayarak Artan Zarf Sayısı : **50**

- Toplam Oy Pusulası Sayısı : **400**

- Kullanılan **Geçerli pusula sayısı**

(1) Sandık ve Varsa Seyyar Sandık Seçmen Listesinde Yazılı  
Olup Oy Kullanan Seçmenlerin Sayısı : **341**

(2) Sandık ve Varsa Seyyar Sandık Seçmen Listesinde Kayıtlı  
Olmayan Ancak Kanun Gereği Oy Kullanan  
Seçmen Sayısı : **9**

(3) Oy Kullanan Seçmenlerin Toplam  
Sayısı : **350**

(1)+(2)=(3)

(5) Zarf Sayısı Oy Kullanan Seçmen Sayısından Fazla İse Esitliği  
Tutararak Çok Edilen Zarf Sayısı : **348**

(6) Sandıktan Çıkan Geçerli Zarf Sayısı : **348**  
Varsa Seyyar Sandıktan Teslim Alınan;  
Geçerli Zarf Sayısı : **348**  
Toplam Geçerli Zarf Sayısı : **348**

**GEÇERLİ OYLAR**  
(7) İtiraz Edilmeksizin Geçerli Sayılan Oy  
Pusulalarının Sayısı : **348**

(8) İtiraz Üzerine Geçerli Sayılan veya  
Hesaba Katılan Oy Pusulası Toplamı : **345**

= (9) Geçerli Oy Pusulalarının Toplamı : **345**

**Toplam**

**GEÇERSİZ OYLAR**

(10) Sandıktan Çıkan Geçersiz Zarf Sayısı : **2**

-Varsa Seyyar Sandıktan Teslim  
Alınan Geçersiz Zarf Sayısı : **-**

Geçersiz Zarf Toplamı : **2**

Geçersizlik Sebebi : .....

(11) İçinden Cumhurbaşkanlığı Oy Pusulası Çıkmayan  
Zarf Sayısı : **-**

(12) Geçersiz Sayılan Oy Pusulası : **3**

- Geçersizlik Sebebi : .....

(13) Hesaba Katılmayan Oy Pusulası : **-**

- Hesaba Katılmama Sebebi : .....

(14) Geçersiz Sayılan veya Hesaba  
Katılmayan Oy Toplamı : **5**

(10)+(11)+(12)+(13)=(14)

## NOT:

a- Geçerli Oy Pusulalarının Toplamı (9) ile Geçersiz Sayılan veya Hesaba Katılmayan Oy Toplamı (14) Toplamları, Oy Kullanan Seçmenlerin Toplam Sayısına (3) eşit olmalıdır. (9)+(14)=(3)  
b- Adayların Aldığı Oyların Toplamı, Geçerli Oy Pusulalarının Toplamına (9) eşit olmalıdır.



## CUMHURBAŞKANI SEÇİMİ SANDIK SONUÇ TUTANAĞI

İl Adı :  
İlçe Adı :  
Seçim Çevresi :  
Seçim Bölgesi (Mahalle Adı):  
**Sandık Numarası :**

Sandık Saat 17.00'den Sonra Açılmış İse Sebebi :  
Oy Verme Saati Bitiminde Sırada Bekleyen ve  
Oy Kullanılan Seçmen Sayısı :  
Birden Fazla Sayım ve Döküm Yapılmış İse Sayısı :  
Oy Vermenin Yapıldığı Tarih : 13/05/2018  
Gün : Pazar  
Sandığın Açıldığı Saat : ..... Dakika:.....



1092175497

- Sandık Seçmen Listesinde Yazılı Olan  
Seçmenlerin Sayısı : 360

**Varsa Seyyar Sandık No** : .....

- Seyyar Sandık Seçmen Listesinde Yazılı Olan Seçmen Sayısı: .....

**İlçe Seçim Kurulundan Teslim Alınan;**  
-Toplam Zarf Sayısı : 400

- Kullanılmayarak Artan Zarf Sayısı : 50

- Toplam Oy Pusulası Sayısı : 400

- Kullanılmayarak Artan Oy Pusulası Sayısı : 50

(1) Sandık ve Varsa Seyyar Sandık Seçmen Listesinde Yazılı  
Olup Oy Kullanan Seçmenlerin Sayısı : 341

(2) Sandık ve Varsa Seyyar Sandık Seçmen Listesinde Kayıtlı  
Olmayan Ancak Kanun Gereği Oy Kullanan  
Seçmen Sayısı : 9

(3) Oy Kullanan Seçmenlerin Toplam  
Sayısı : 350

(1)+(2)=(3)

(4) Sandıktan Çıkan Zarf Sayısı : 350

(5) Zarf Sayısı Oy Kullanan Seçmen Sayısından Fazla İse, Eşitliği  
Sağlamak Amacıyla; 298 Sayılı Kanununun 98.Maddesine Göre  
Yakılarak Yok Edilen Zarf Sayısı : -

(6) Sandıktan Çıkan Geçerli Zarf Sayısı : 348  
Varsa Seyyar Sandıktan Teslim Alınan;  
Geçerli Zarf Sayısı : -  
Toplam Geçerli Zarf Sayısı : 348

**GEÇERLİ OYLAR**  
(7) İtiraz Edilmeksizin Geçerli Sayılan Oy  
Pusulalarının Sayısı : .....

(8) İtiraz Üzerine Geçerli Sayılan veya  
Hesaba Katılan Oy Pusulası Toplamı : .....

(9) Geçerli Oyların Toplamı : 345

=

345

**GEÇERSİZ OYLAR**

(10)Sandıktan Çıkan Geçersiz Zarf Sayısı : 2

-Varsa Seyyar Sandıktan Teslim  
Alınan Geçersiz Zarf Sayısı : -

-Geçersiz Zarf Toplamı : 2

-Geçersizlik Sebebi : .....

(11) İçinden Cumhurbaşkanı Oy Pusulası Çıkmayan  
Zarf Sayısı : -

(12) Geçersiz Sayılan Oy Pusulası : 3

- Geçersizlik Sebebi : .....

(13) Hesaba Katılmayan Oy Pusulası : -

- Hesaba Katılmama Sebebi : .....

(14) Geçerli Oyların Toplamı : 345

+

5

(10)+(11)+(12)+(13)=(14)

**NOT:**

a- Geçerli Oy Pusulalarının Toplamı (9) ile Geçersiz Sayılan veya Hesaba Katılmayan Oy Toplamı (14) Toplamları, Oy Kullanan Seçmenlerin Toplam Sayısına (3) eşit olmalıdır. (9)+(14)=(3)  
b- Adayların Aldığı Oyların Toplamı, Geçerli Oy Pusulalarının Toplamına (9) eşit olmalıdır.

İl Adı : ANTALYA  
İlçe Adı : ALANYA  
Seçim Çevresi : ANTALYA  
Seçim Bölgesi (Mahalle Adı): BEKTAŞ MAH.  
Sandık Numarası : 1001

Sandık Saat 17.00'den Sonra Açılması İle Sebebi :  
Oy Verme Saatı Bitiminde Sıradaki Bekleyen ve  
Oy Kullanılmayan Seçmen Sayısı :  
Birden Fazla Sayım ve Döküm Yasılması İle Sebebi :  
Oy Veremeyen Yapıldığı Tarih : 13/05/2018  
Gün : Pazar  
Sandığın Açıldığı Saat : ..... Dakika:.....



1002175407

- Sandık Seçmen Listesinde Yazılı Olan Seçmenlerin Sayısı : 86	(4) Sandıktan Çıkan Zarf Sayısı : .....	<b>GEÇERSİZ OYLAR</b> (10) Sandıktan Çıkan Geçersiz Zarf Sayısı : .....
<b>Varsa Seyyar Sandık No</b> : .....	(5) Zarf Sayısı Oy Kullanan Seçmen Sayısından Fazla İse, Eşitliği Sağlamak Amacıyla, 208 Sayılı Kanunun 08. Maddesine Göre Yakıllarak Yok Edilen Zarf Sayısı : .....	-Varsa Seyyar Sandıktan Teslim Alınan Geçersiz Zarf Sayısı : .....
- Sevvar Sandık Seçmen Listesinde Yazılı Olan Seçmen Sayısı : .....	(6) Sandıktan Çıkan Geçerli Zarf Sayısı : .....	-Geçersiz Zarf Toplamı : .....
<b>İlçe Seçim Kurulundan Teslim Alınan;</b> -Toplam Zarf Sayısı : .....	Varsa Seyyar Sandıktan Teslim Alınan; Geçerli Zarf Sayısı : .....	-Geçersiz Sebebi : .....
- Kullanılmayarak Artan Zarf Sayısı : .....	Toplam Geçerli Zarf Sayısı : .....	(11) İçinden Cumhurbaşkanını Oy Pusulası Çıkarmayan Zarf Sayısı : .....
- Toplam Oy Pusulası Sayısı : .....	<b>GEÇERLİ OYLAR</b> (7) İtiraz Edilmeksizin Geçerli Sayılan Oy Pusulalarının Sayısı : .....	(12) Geçersiz Sayılan Oy Pusulası : - Geçersizlik Sebebi : .....
- Kullanılmayarak Artan Oy Pusulası Sayısı : .....	(8) İtiraz Üzerine Geçerli Sayılan veya Hesaba Katılan Oy Pusulası Toplamı : .....	(13) Hesaba Katılmayan Oy Pusulası : - Hesaba Katılmama Sebebi : .....
(1) Sandık ve Varsa Seyyar Sandık Seçmen Listesinde Yazılı Olup Oy Kullanan Seçmenlerin Sayısı : .....	(9) Geçerli Oy Pusulalarının Toplamı : .....	(14) Geçersiz Sayılan veya Hesaba Katılmayan Oy Toplamı : .....
(2) Sandık ve Varsa Seyyar Sandık Seçmen Listesinde Kavıtlı Olmayan Ancak Kanun Gereği Oy Kullanan Seçmen Sayısı : .....		
(3) Oy Kullanan Seçmenlerin Toplam Sayısı : .....		
(1)+(2)=(3)		(10)+(11)+(12)+(13)=(14)

a- Geçerli Oy Pusulalarının Toplamı (9) ile Geçersiz Sayılan veya Hesaba Katılmayan Oy Toplamı (14) Toplamları, Oy Kullanan Seçmenlerin Toplam Sayısına (3) eşit olmalıdır. b) (14)=(3)  
b- Adayların Aldığı Oyların Toplamı, Geçerli Oy Pusulalarının Toplamına (9) eşit olmalıdır.

ADAYIN ADI VE SOYADI	ALDIĞI OY SAYISI	
	RAKAMLA	YAZIYLA
ELIF SAYGI		
DUDUĞUL TEMEL		
ALI MURABIT		
YUSUF KANMAZ		
TEVFIK HACIHAMDIOĞLU		
CANAN TOKMAN		
MUSA AKBEYAZ		
MESUT YÜCEL		
<b>TOPLAM</b>		

OYLAMA İŞ VE İŞLEMLERİNE VE OYLARIN SAYIM VE DÖKÜMÜNE DAİR ŞİKAYETLERLE BUNLARA AİT KARARLARIN NELERDEN İBARET BULUNDUKLARI		
ADAYIN ADI VE SOYADI	İHBAR İTİRAZ VE ŞİKAYETİN KONUSU	ALINAN KARARIN NEDEN İBARET OLDUĞU

\*Bu tutanak imzalandıktan ve mühürlenenden sonra seçime katılan adayların ve talep eden siyasi partilerin sandık kurulu üyelerine veya gözlemcilerine verilir. Bir nüshası da sandık çevresinde görülecek bir yere 1 (bir) hafta süreyle asılır.  
Sayım ve döküm sonucunda adayların aldığı oyların sayılarını ve bunların sandık çevresinde bulunanlara duyurulduğunu gösteren bu tutanak tarafımızdan düzenlenerek imza edildi. ....

BAŞKAN ÜYE ÜYE ÜYE ÜYE ÜYE ÜYE



SS\_404

Seçim Hepimizin



Bu bölüme  
**Cumhurbaşkanı**  
adaylarının aldıkları  
oy sayıları yazılır.



OY VE ÖTESİ

Milletvekili Genel Seçimi Sandık Sonuç Tutanağı da Cumhurbaşkanı Seçimi Tutanağına benzer şekilde düzenlenmektedir.



**MİLLETVEKİLİ GENEL SEÇİMİ SANDIK SONUÇ TUTANAĞI**

Örnek:88

Kanun: 298/105.2338/4

İl Adı : ANTALYA  
İlçe : ALANYA  
Seçim Çevresi : ANTALYA  
Seçim Bölgesi (Mahalle Adı) : BEKTAŞ MAH.

Oy Vermenin Yapıldığı Tarih : 13/05/2018  
Gün - Pazar :  
Sandığın Açıldığı Saat : Dakika :

Sandık Saat 17:00'den Sonra Açılmış İse Sebebi :  
Oy Verme Saati Bitiminde Sırada Bekleyen ve  
Oy Kullanılan Seçmen Sayısı :  
Birden Fazla Sayım Döküm Yapılmış İse Sayısı :

Sandık Numarası : 1001  
- Sandık Seçmen Listesinde Yazılı Olan Seçmenlerin Sayısı : 99  
Varsa Seyyar Sandık No :  
- Seyyar Sandık Seçmen Listesinde Yazılı Olan Seçmen Sayısı :

İlçe Seçim Kurulundan Teslim Alınan ;  
- Toplam Zarf Sayısı :  
- Kullanılmayarak Artan Zarf Sayısı :  
- Toplam Oy Pusulası Sayısı :  
- Kullanılmayarak Artan Oy Pusulası Sayısı :

(1) Sandık ve Varsa Seyyar Sandık Seçmen Listesinde Yazılı Olup Oy Kullanılan Seçmenlerin Sayısı :  
(2) Sandık ve Varsa Seyyar Sandık Seçmen Listesinde Kayıtlı Olmayan Kanun Gereği Oy Kullanılan Seçmen Sayısı :  
(3) Oy Kullanılan Seçmenlerin Toplam Sayısı :

(4) Sandıktan Çıkan Zarf Sayısı :  
(5) Zarf Sayısı Oy Kullanılan Seçmen Sayısından Fazla İse Eşitliği Sağlanmak Amacıyla 298 Sayılı Kanunun 98. Maddesine Göre Yakıtlarak Yok Edilen Zarf Sayısı :  
(6) Sandıktan Çıkan Geçerli Zarf Sayısı  
Varsa Seyyar Sandıktan Teslim Alınan Geçerli Zarf Sayısı :  
Toplam Geçerli Zarf Sayısı :

**GEÇERLİ OYLAR**  
(7) İtiraz Edilmeksizin Geçerli Sayılan Oy Pusulalarının Sayısı :  
(8) İtiraz Üzerine Geçerli Sayılan veya Hesaba Katılan Oy Pusulası Toplamı :  
(9) Geçerli Oy Pusulalarının Toplamı :

**GEÇERSİZ OYLAR**  
(10) Sandıktan Çıkan Geçersiz Zarf Sayısı :  
- Varsa Seyyar Sandıktan Teslim Alınan Geçersiz Zarf Sayısı :  
- Geçersiz Zarf Toplamı :  
- Geçersizlik Sebebi :  
(11) İspinden Milletvekili Oy Pusulası Çıkmayan Zarf Sayısı :  
(12) Geçersiz Sayılan Oy Pusulası Sayısı :  
- Geçersizlik Sebebi :  
(13) Hesaba Katılmayan Oy Pusulası Sayısı :  
- Hesaba Katılmama Sebebi :  
(14) Geçersiz Sayılan veya Hesaba Katılmayan Oy Toplamı :

a- Geçerli Oy Pusulalarının Toplamı(9) ile Geçersiz Sayılan veya Hesaba Katılmayan Oy Toplamı(14) Toplamı, Oy Kullanılan Seçmenlerin Toplam Sayısına(3) eşit olmalıdır: (9)+(14)=(3)

SİYASİ PARTİNİN ADI	ALDIĞI OY SAYISI		BAĞIMSIZ ADAYIN ADI VE SOYADI	ALDIĞI OY SAYISI	
	RAKAMLA	YAZIYLA		RAKAMLA	YAZIYLA
ADALET VE KALKINMA PARTİSİ			AYLA ERKANGİL		
CUMHURİYET HALK PARTİSİ			İHSAN ERKAN ERKANGİL		
MİLLİYETÇİ HAREKET PARTİSİ			YILMAZ ERKANGİL		
YEREL YEREL YEREL PARTİSİ			EMİNE MINE ERKOL		
SAADET PARTİSİ			MEHMET ADIL ERKOL		
BÜYÜK BİRLİK PARTİSİ					
ÇOĞULCU DEMOKRASİ PARTİSİ					
GÜVEN PARTİ					
...					
İTTİFAK ORTAK OYLARI	ALDIĞI ORTAK OY SAYISI				
	RAKAMLA	YAZIYLA			
CUMHUR İTTİFAKI					
MİLLET İTTİFAKI					
...					
TOPLAM			TOPLAM		
OYLAMA İŞ VE İŞLEMLERİNE VE OYLARIN SAYIM DÖKÜMÜNE DAİR ŞİKAYETLERLE BUNLARA AIT KARARLARIN NELERDEN İBARET BULUNDUKLARI					
İTİRAZ EDENİN ADI VE SOYADI		İHBAR, İTİRAZ VE ŞİKAYETİN KONUSU		ALINAN KARARIN NEDEN İBARET OLDUĞU	
*Bu tutanak imzalandıktan ve mühürlenildikten sonra seçime katılan siyasi partilerin, bağımsız adayların ve talep eden siyasi partilerin sandık kurulu üyelerine veya gözlemlerine verilir. Bir nüshası da sandık çevresinde görülecek bir yere 1 (bir) hafta süreyle asılır. Sayım ve döküm sonucunda siyasi partilerin ve bağımsız adayların aldıkları ortak oyların sayılarını ve bunların sandık çevresinde bulunana duyrulduğunu gösteren bu tutanak tarafımızdan düzenlenerek imza edildi. 13/05/2018					
BAŞKAN	ÜYE	ÜYE	ÜYE	ÜYE	ÜYE



Bu bölüme siyasi parti, ittifak ortak oyları ve bağımsız adayların aldıkları oy sayıları yazılır.



OY VE ÖTESİ

# ÖNEMLİ HATIRLATMA



Seçim  
Hepimizin

## OYLARIN SAYIM VE DÖKÜMÜ

Bir ittifaka dahil olan **siyasi partilerin tek** başlarına aldıkları oylar **ayrıca** bir daha **'ittifak ortak oyuna'** eklenmez.

'İttifak ortak oyu' ittifaka dahil olan partilerin toplam oyu **değildir.**

'İttifak ortak oylarının' ittifak partilerine dağıtımı sandık kurulları tarafından yapılmaz.

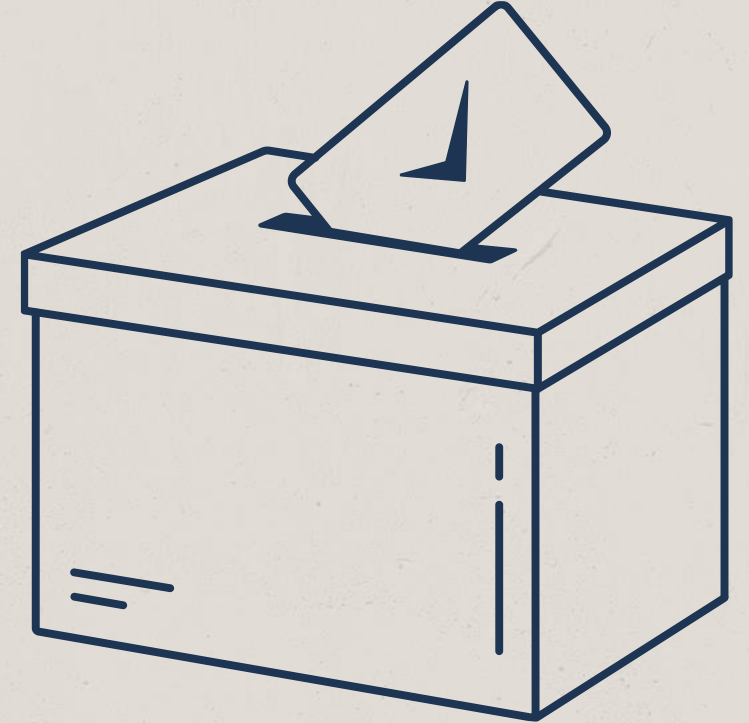



# ÖNEMLİ HATIRLATMA



Seçim  
Hepimizin

ÇOĞULCU DEMOKRASİ PARTİSİ						
GÜVEN PARTİ						
İTTİFAK ORTAK OYLARI	ALDIĞI ORTAK OY SAYISI					
	RAKAMLA	YAZIYLA				
CUMHUR İTTİFAKI						
MİLLET İTTİFAKI						
TOPLAM			TOPLAM			







Tutanağın geçerli olabilmesi için Sandık Başkanı ve üyelerin adı soyadı, ıslak imzaları ve sandık mührünün bulunması gereklidir.

\*Bu tutanak sandık çevresinde görülecek bir yere 1 (bir) hafta süreyle asılır.

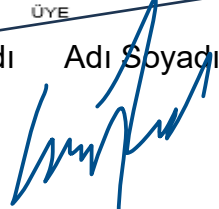
Sayım ve döküm sonucunda siyasi partilerin ve bağımsız adayların aldıkları oylar ile ittifakların aldığı ortak oyların sayılarını ve bunların sandık çevresinde bulunanlara duyurulduğunu gösteren bu tutanak tarafımızdan düzenlenerek imza edildi. 13/05/2018

BAŞKAN ÜYE ÜYE ÜYE ÜYE ÜYE ÜYE

Adı Soyadı Adı Soyadı Adı Soyadı Adı Soyadı Adı Soyadı Adı Soyadı Adı Soyadı



➔ Sonuçlar belirlenmeden önce, kurulun **boş sonuç tutanaklarını imzalaması** yanlış bir uygulama olup, böyle bir durumda Sandık Başkanı uyarılmalıdır. **(Genelge 135, M. 40)**

Şikayet dikkate alınmıyorsa **tutanak** tutulmalıdır.



OY VE ÖTESİ

# ÖNEMLİ HATIRLATMA



Secim  
Hepimizin

## Oy ve Ötesi Gönüllüsü:

Partiler aldıktan sonra, fazla kalırsa Sandık Sonuç Tutanağının ıslak imzalı bir nüshasını alır ve OveO Bina sorumlusu ya da kargo yoluyla İl/ilçe sorumlularına iletirler.  
(Genelge 135, M.43/4)

Oy ve Ötesi [secim.oyveotesi.org](http://secim.oyveotesi.org) sitesinden sandık sonuç tutanağının fotoğrafını çeker ve gönderir.

Binasında müşahit bulunmayan sandıkların tutanak fotoğraflarını da Oy ve Ötesi [secim.oyveotesi.org](http://secim.oyveotesi.org) sitesinden girip fotoğraflarını çeker ve gönderir.



# SEÇİM GÜNÜ

Seçim  
Hepimizin

SEÇİM GÜNÜ

07:00

08:00 - 17:00

17:00

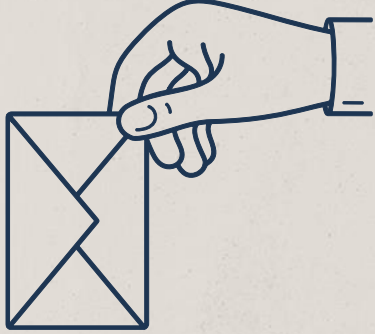
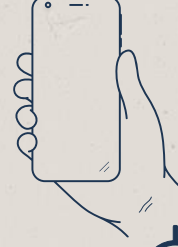

Islak imzalı Sandık Sonuç Tutanağı ve (varsa) Şikayet Dilekçeleri **OveO Bina Sorumlusu**'na teslim edilir.

**Torba**, Başkan ve en az iki sandık üyesi nezaretinde geciktirilmeden ve hiçbir yere uğramadan **İlçe Seçim Kurulu**'na teslim edilir.  
(Genelge 135, M.45/1)

**İsteyen** OveO gönüllüleri, İlçe Seçim Kuruluna kadar Başkan ve üyelere kendi imkanları/araçları ile eşlik edebilir ancak **müşahitlerin İSK'ya giriş hakkı yoktur.**



OY VE ÖTESİ

# SORU & CEVAP

[secim.oyveotesi.org](http://secim.oyveotesi.org)



Oy ve Ötesi  
Sandık Müşahidi  
Eğitimine  
Katıldığınız için  
**TEŞEKKÜR EDERİZ.**

